VÝKRES PROBLÉMŮ K ŘEŠENÍ V ÚPD

1 : 10 000

N

LETNÍ ERozE - R4

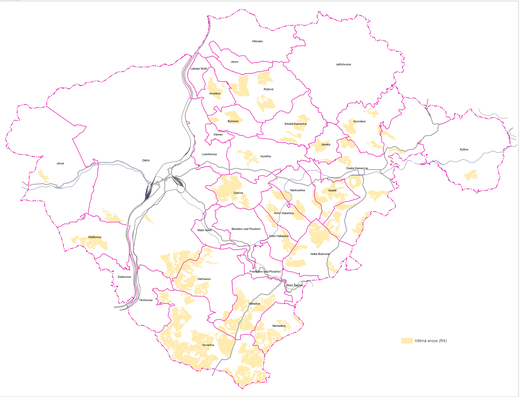

OHROŽENÍ VODNÍ ERozE - R4

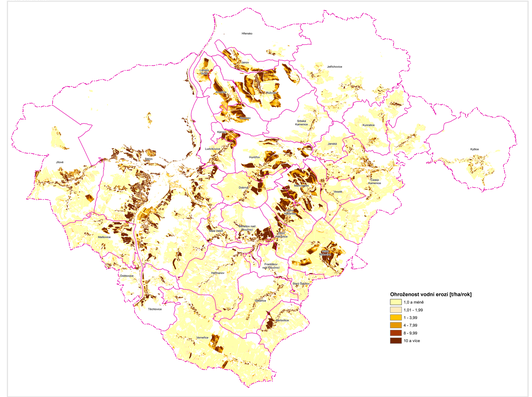

SÍDELNÍ STRUKTURA

- Stavebně zastavěné území ÚSES
- Zvláštní zóna
- Urbanizované území zóna

TOPOGRAFICKÝ PODKLAD

- Budova
- Silnice jednosměrná nad tělesem
- Silnice jednosměrná nad tělesem
- Vodní nádrž
- Plochy bez zástavby
- Plochy bez zástavby zvláštní
- Plocha bez hospodářstvo

DOPRAVNÍ INFRASTRUKTURA

- Železniční stezka
- Železniční stezka
- Silnice I. třídy
- Silnice II. třídy
- Silnice III. třídy

SPECIFICKÉ OBLASTI NADMÍSTNÍHO VÝZNAMU

- Nadmístní zóna rekreačního využití (NRRR) - nová

BIOTOP ZVLÁŠTĚ CHRÁNĚNÝCH DRUHŮ VELKÝCH SAVCŮ

- Koridor kolem migrace

PROBLÉMY

- P1 Problém ipsum
- P2 Problém ipsum problém vlastního
- P3 Problém ipsum - Sonus

RODVLUČNÉ PLOCHY

- Vodní nádrž bezpečnost ipsumu

ROZVOJ

- Sonus ipsum (R1)
- Sonus ipsum (R1)
- Rozdělovací zvlnění - Ipsum (R2)
- Rozdělovací ipsum (R2)
- Hlavní ulice v Praze 6 - Ipsum (Letenská - Vítězná - Bílá)
- Nízká bytová výstavba
- Bytová bytová výstavba
- Zástavba ipsum
- Zástavba ipsum (R3)
- Zástavba ipsum (R3)
- Zástavba ipsum (R3)