VÝKRES PROBLÉMŮ K ŘEŠENÍ V ÚPD

1 : 10 000

N

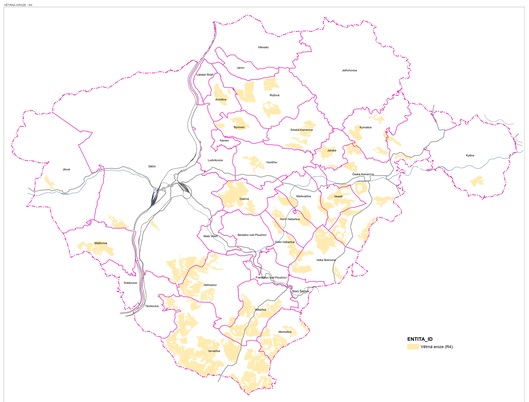

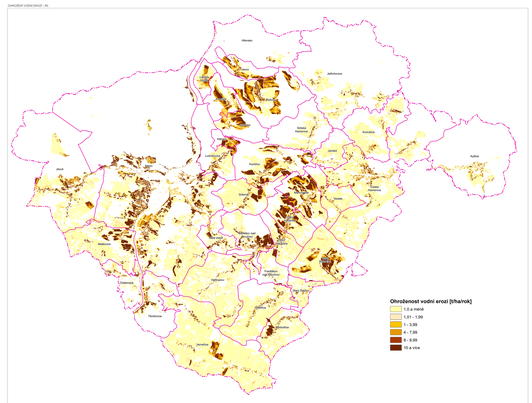

SEMELNÍ STRUKTURA

- Rozvojové plochy obcí/ZÓNY
- Nadlimitní zóna
- Ochranné pásmo zóny

TOPOGRAFICKÝ PODKLAD

- Budova
- Okraj zastavěného nebo ploché
- Okraj zastavěných nad tlačitelné
- Vodní plocha
- Plochy bez zobrazení
- Plochy bez zobrazení, zvlnitá
- Plocha bez hospodářského

DOPRAVNÍ INFRASTRUKTURA

- Železniční stopa
- Železniční koleje
- Silnice I. třídy
- Silnice II. třídy
- Silnice III. třídy

SPECIFICKÁ OBLAST NADMĚSTNÍHO VÝZNAMU

- Specifická oblast nadmístního významu (NRSNS) - zóna

BIOTOP ZVLÁŠTĚ CHRÁNĚNÝCH DRUHŮ VELKÝCH SAVCŮ

- Areály rizika nákazy

PROBLÉMY

- P01 Problém typu/ Problém typu/problém zmapování
- P02 Problém typu/ Problém typu/ - Detail
- P03 Problém typu/ Problém typu/ - Detail
- Problém typu/ - Detail
- Areály rizika zdravotních rizik
- Areály rizika ochrany zdraví
- Záplavové území Q100
- Aktivní zóna záplavového území
- Pozemková rizika vodní
- Pozemková rizika větrná
- Rizika vlivu na kvalitu ovzduší
- Ohrožené druhy a stanoviště (zvláště chráněné druhy, ÚSES)
- Znečištění zdroje
- Ochranná pásma (OP), (Přípravné) pásma ochranného kraje

RODOVÉ FLOVY

- Areály zvláštní ochrany zemědělského půdního fondu

STŘETY V ÚZEMÍ

- K.2 Střet areálu s rizikem přírodním
- K.2 Střet areálu s rizikem hygienickým
- K.2 Střet areálu s rizikem přírodním
- K.2 Střet areálu s rizikem technickým
- K.2 Koridory dle zpětné kompatibility s rizikem
- K.2 Střet areálu s rizikem kulturním
- K.2 Střet areálu s rizikem technickým
- K.2 Střet areálu s rizikem přírodním
- K.2 Střet areálu s rizikem hygienickým a rizikem

RUŠNÁ

- Severní silnice (SR1)
- Severní silnice (SR1)
- Rozvodnice (vysoké - nízké) (RS)
- Rozvodnice (vysoké - nízké) (RS)
- Hlavní tok (vodní tok, v Příloha 1 a 2 vymezený nástupní - výstup)
- Rozdílný tok (vodní tok, nástupní)
- Rozdílný tok (vodní tok, nástupní)
- Záplavové území Q100
- Aktivní zóna záplavového území
- Pozemková rizika vodní
- Pozemková rizika větrná
- Střet areálu s rizikem technickým (silnice, dráha)
- Ohrožené druhy a stanoviště (zvláště chráněné druhy, ÚSES)
- Znečištění zdroje
- Ochranná pásma (OP), (Přípravné) pásma ochranného kraje

VÝKRES PROBLÉMŮ K ŘEŠENÍ V ÚPD
A. ÚPLNÁ ARTICHOVICE 2020 PO ZMĚNĚ ÚPD

PODLOŽKA	ÚPNO ÚZEMNÍ PLÁNOVÁ ŘEDA
ARTICHOVICE MĚSTSKÁ OBCE / MĚSTSKÁ ČÁSTEK	DATUM
	LISTOPAD 2021
ZAKÁZKA	LATINSKÁ ZAKÁZKA
	17-0001-2020
ZPRACOVATEL: ÚRS PRAHA, a.s. Jeremiášova 1556/2, 100 00 Praha 10 - Vinohrady	STRANA FORMÁTU
	A0