

ZÁZNAM O ÚČINNOSTI

Správní orgán, který územní plán vydal:	Zastupitelstvo obce Arnoltice
Datum nabytí účinnosti územního plánu:	4.4.2017
Jméno a příjmení funkce oprávněné úřední osoby pořizovatele:	Ing. Alena Singolová vedoucí oddělení Úřad územního plánování Magistrát města Děčín
Podpis a otisk úředního razítka:	MAGISTRÁT MĚSTA DĚČÍN Odbor stavební úřad Úřad územního plánování 

územní plán Arnoltice

B2 - výkres širších vztahů

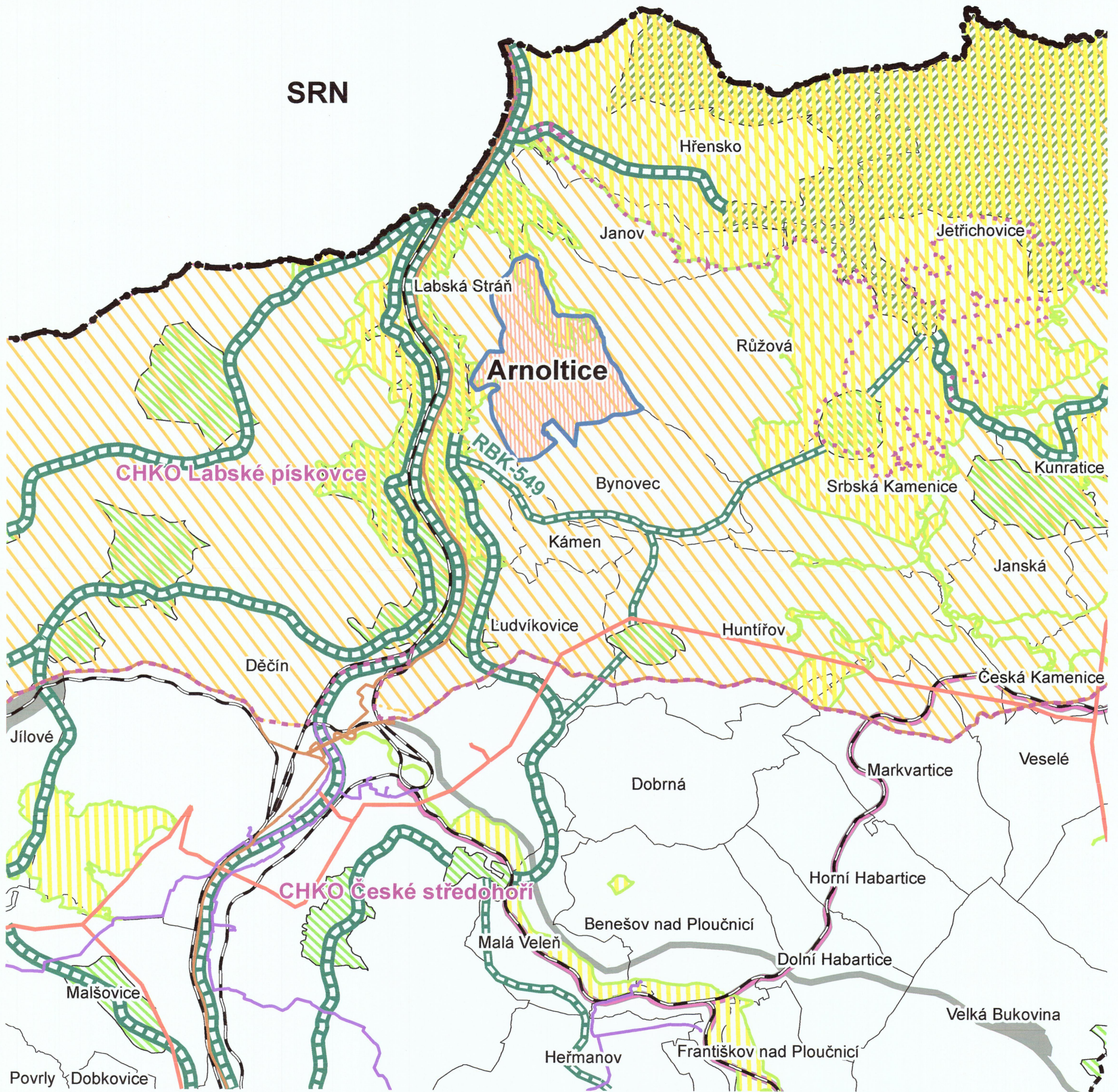

Legenda:

- —● statní hranice
- — — hranice kraje
- hranice katastrálních území
- ▨ katastrální území Arnoltice
- vodní plochy

Doprava:

- silnice I. třídy
- silnice II. a III. třídy
- železniční trať
- Technická infrastruktura:**
- vedení el. energie 110 kV
- vedení plynovodu VTL

Ochrana přírody:

- hranice CHKO
- ▨ Natura 2000 - Evropsky významná lokalita
- ▨ Natura 2000 - Ptačí oblast
- ÚSES:**
- ▨ NBC - nadreg. biocentrum
- ▨ RBC - reg. biocentrum
- ▨ NRBK - nadreg. biokoridor
- ▨ RBK - regionální biokoridor

Plochy a koridory (ZÚR):

- ▨ veřejná dopravní infrastruktura - silniční
- ▨ veřejná dopravní infrastruktura - železniční



ÚZEMNÍ PLÁN		Arnoltice
B2 - Výkres širších vztahů		1 : 50 000
pořizovatel: Úřad územního plánování Děčín		Únor 2017
projektant: Ing. arch. Jiří Vít – Atelier CON.TEC 28. Pluku 28, 100 00 Praha 10		
spolupráce: Ing. Vojtěch Machoň, Ing. Marka Šebková, DiS.		