

územní plán Bynovec

B2 - výkres širších vztahů

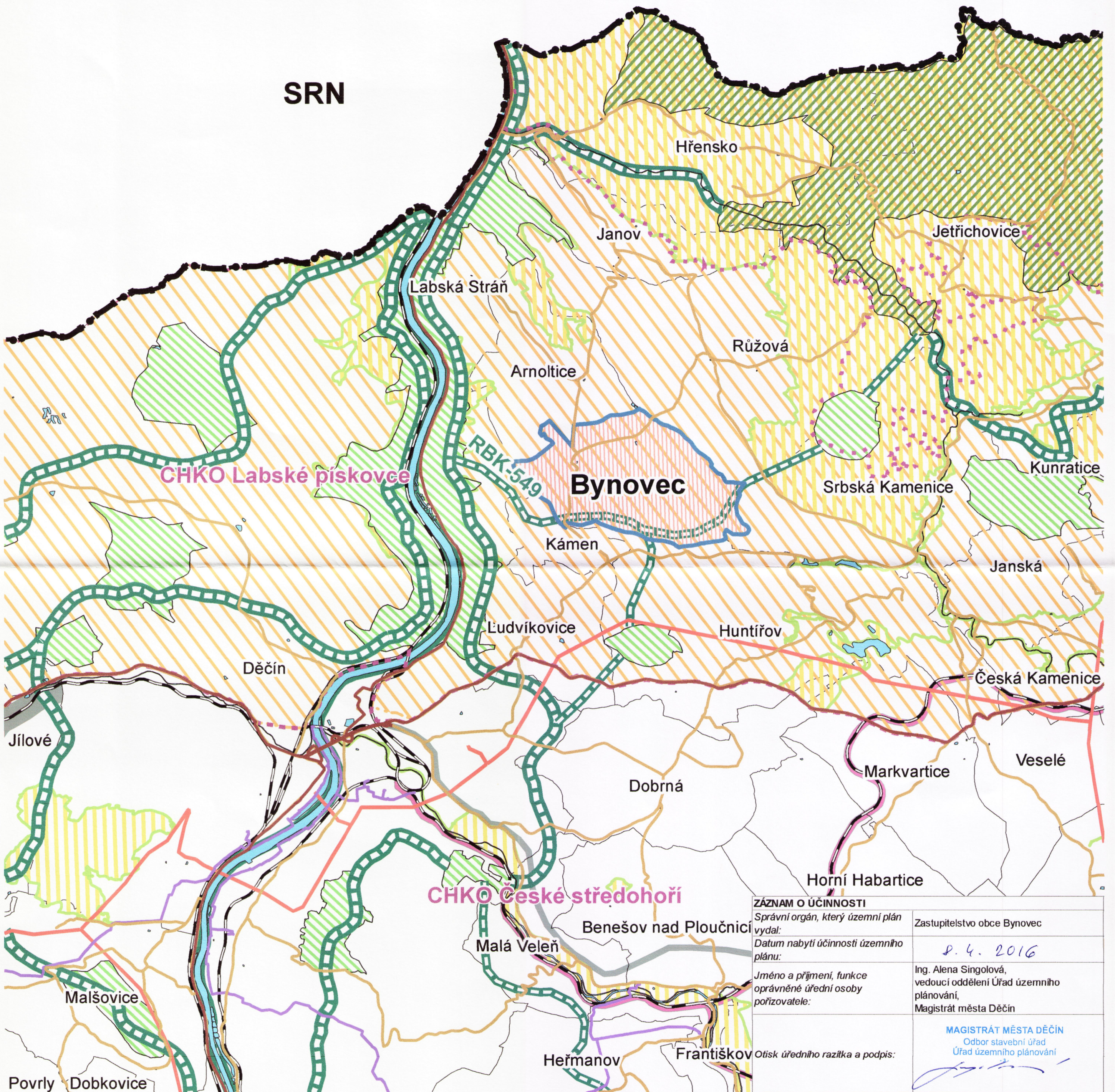

ZÁZNAM O ÚČINNOSTI	
Správní orgán, který územní plán vydal:	Zastupitelstvo obce Bynovec
Datum nabytí účinnosti územního plánu:	8. 4. 2016
Jméno a příjmení, funkce oprávněné úřední osoby pořizovatele:	Ing. Alena Singolová, vedoucí oddělení Úřad územního plánování, Magistrát města Děčín
Otisk úředního razítka a podpis:	MAGISTRÁT MĚSTA DĚČÍN Odbor stavební úřad Úřad územního plánování

Legenda:

- — ● statní hranice
- — — hranice kraje
- hranice katastrálních území
- ▨ katastrální území Bynovec
- vodní plochy

Doprava:

- silnice I. třídy
- silnice II. a III. třídy
- železniční trať
- Technická infrastruktura:
- vedení el. energie 110 kV
- vedení plynovodu VTL

Ochrana přírody:

- hranice CHKO
- Natura 2000 - Evropsky významná lokalita
- Natura 2000 - Ptačí oblast
- ÚSES:
- NBC - nadreg. biocentrum
- RBC - reg. biocentrum
- NRBK - nadreg. biokoridor
- RBK - regionální biokoridor

Plochy a koridory (ZÚR):

- veřejná dopravní infrastruktura - silniční
- veřejná dopravní infrastruktura - železniční



ÚZEMNÍ PLÁN

Bynovec

B2 - Výkres širších vztahů
pořizovatel: Úřad územního plánování MM Děčín
projektant: Ing. arch. Jiří Vít – Atelier CON.TEC
28. Pluku 28, 100 00 Praha 10 tel/fax: 272733861
spolupráce: Ing. Vojtěch Machoň, Ing. Marika Šebková, DiS.

1 : 50 000
leden 2016