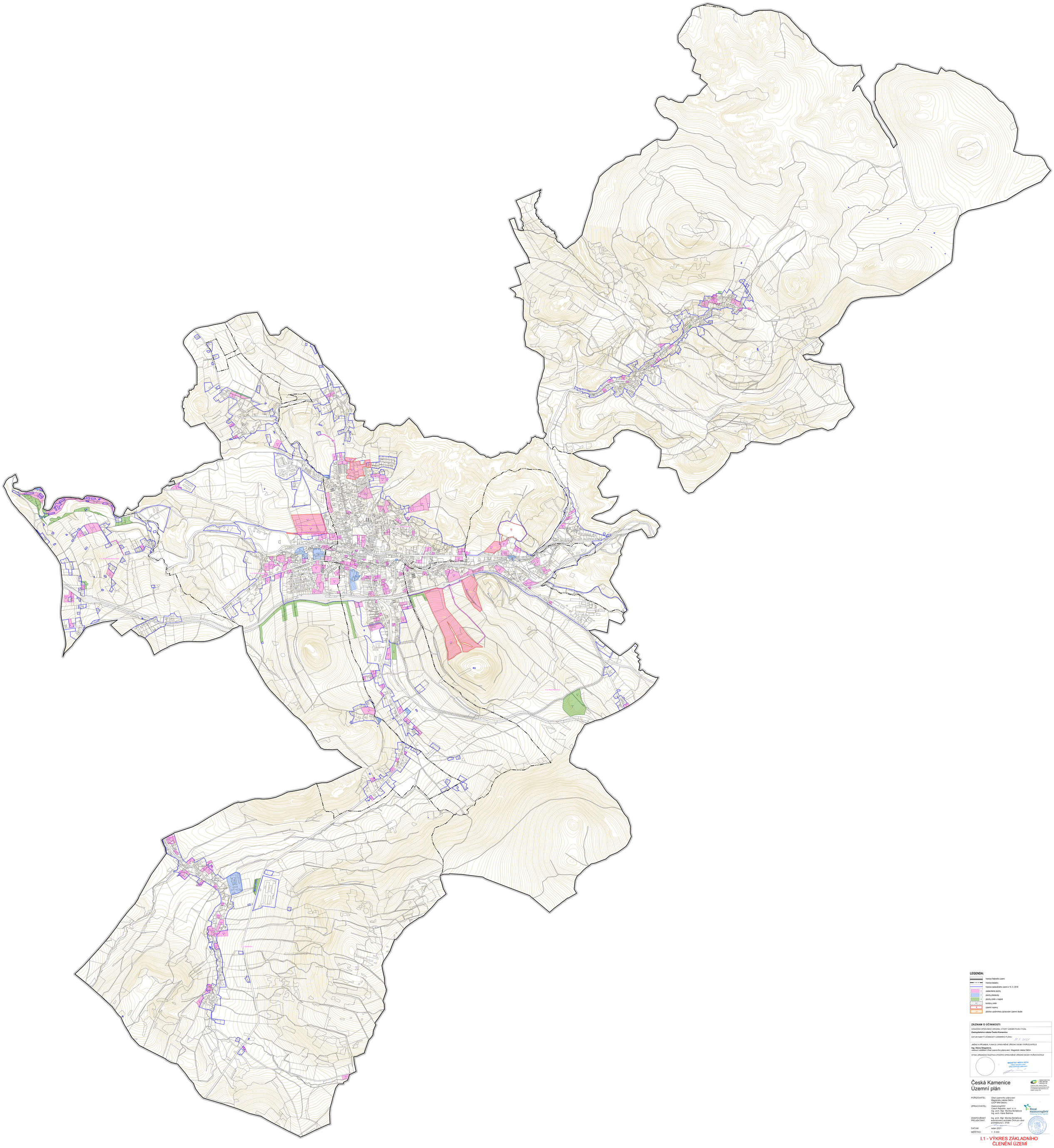

LEGENDA:

- hranice řešeného území
- hranice katastru
- hranice zastavěného území k 15. 5. 2018
- Z zastavitelné plochy
- P plochy přestavby
- K plochy změn v krajině
- koridory změn
- ÚSES
- plocha s podmínkou zpracování územní studie

ZÁZNAM O ÚČINNOSTI

OZNAČENÍ SPRÁVNÍHO ORGÁNU, KTERÝ ÚZEMNÍ PLÁN VYDAL

Zastupitelstvo města Česká Kamenice

DATUM NABYTÍ ÚČINNOSTI ÚZEMNÍHO PLÁNU 17. 5. 2021

JMÉNO A PŘÍJMENÍ, FUNKCE OPRÁVNĚNÉ ÚŘEDNÍ OSOBY POŘIZOVATELE

Ing. Alena Šimgulová,
vedoucí oddělení Úřad územního plánování, Magistrát města Děčín

OTISK ÚŘEDNÍHO RAZÍTKA A PODPIS OPRÁVNĚNÉ ÚŘEDNÍ OSOBY POŘIZOVATELE

MAGISTRÁT MĚSTA DĚČÍN
Odbor stavební úřad
Úřad územního plánování

Česká Kamenice
Územní plán

MINISTERSTVO PRO MÍSTNÍ ROZVOJ ČR
Územní plán města Česká Kamenice byl pořízen podle zákona č. 183/2006 Sb., o územním plánování, ve znění pozdějších předpisů

POŘIZOVATEL: Úřad územního plánování
Magistrátu města Děčín
(ÚÚP MM Děčín)

ZPRACOVATEL: HaskoningDHV
Czech Republic, spol. s r.o.
Ing. arch. Mgr. Monika Boháčová
Ing. arch. Karel Bařvínka

ZODPOVĚDNÝ PROJEKTANT: Ing. arch. Mgr. Monika Boháčová
autorizovaný architekt ČKA pro obor architektura č. 3759

DATUM: leden 2021

MĚŘÍTKO: 1 : 5 000

I.1 - VÝKRES ZÁKLADNÍHO ČLENĚNÍ ÚZEMÍ