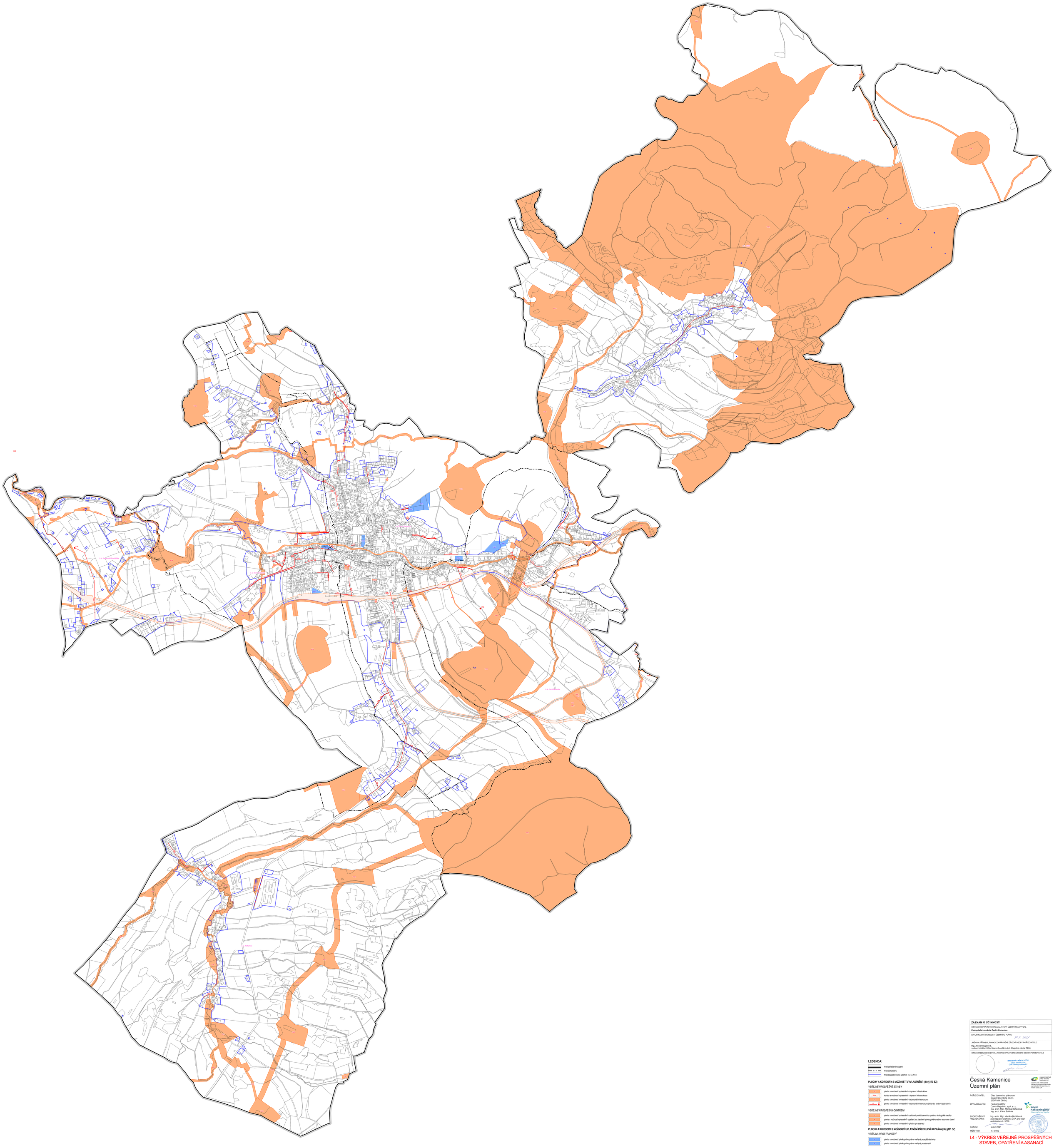

LEGENDA:

- hranice řešeného území
- hranice katastru
- hranice zastavěného území k 15. 5. 2018

PLOCHY A KORIDORY S MOŽNOSTÍ VYVLASTNĚNÍ (dle §170 SZ)

VEŘEJNÉ PROSPĚŠNÉ STAVBY

- DP - plocha s možností vyvlastnění - dopravní infrastruktura
- DK - koridor s možností vyvlastnění - dopravní infrastruktura
- TI - plocha s možností vyvlastnění - technická infrastruktura
- TI - plocha s možností vyvlastnění - technická infrastruktura (liniové a bodové zobrazení)

VEŘEJNĚ PROSPĚŠNÁ OPATŘENÍ

- ÚSES - plocha s možností vyvlastnění - založení prvků územního systému ekologické stability
- PO - plocha s možností vyvlastnění - opatření pro zlepšení hydrologického režimu a ochranu území
- AZ - plocha s možností vyvlastnění - plocha pro asanaci

PLOCHY A KORIDORY S MOŽNOSTÍ UPLATNĚNÍ PŘEDKUPNÍHO PRÁVA (dle §101 SZ)

VEŘEJNÁ PROSTRANSTVÍ

- VP - plocha s možností předkupního práva - veřejná prospěšné stavby
- VP - plocha s možností předkupního práva - veřejná prostranství

ZÁZNAM O ÚČINNOSTI

OZNAČENÍ SPRÁVNÍHO ORGÁNU, KTERÝ ÚZEMNÍ PLÁN VYDAL

Zastupitelstvo města Česká Kamenice

DATUM NABYTÍ ÚČINNOSTI ÚZEMNÍHO PLÁNU

31.8.2021

JMÉNO A PŘÍJMENÍ, FUNKCE OPRÁVNĚNÉ ÚŘEDNÍ OSOBY POŘIZOVATELE

Ing. Alena Slegalová,
vedoucí oddělení Úřad územního plánování, Magistrát města Děčín

OTISK ÚŘEDNÍHO RAZÍTKA A PODPIS OPRÁVNĚNÉ ÚŘEDNÍ OSOBY POŘIZOVATELE

MAGISTRÁT MĚSTA DĚČÍN
Úřad územního plánování
Úřad územního plánování

Česká Kamenice
Územní plán

MINISTERSTVO PRO MÍSTNÍ ROZVOJ ČR

Operační program Integrovaná infrastruktura 2021 spolufinancován Evropskou unií z prostředků pro rozvoj kraje

POŘIZOVATEL: Úřad územního plánování Magistrátu města Děčín (ÚUP MM Děčín)

ZPRACOVATEL: HaskoningDHV Czech Republic, spol. s r.o.
Ing. arch. Mgr. Monika Bohačová
Ing. arch. Karel Bařinka

Royal HaskoningDHV
Enhancing Society Together

ZODPOVĚDNÝ PROJEKTANT: Ing. arch. Mgr. Monika Bohačová, autorizovaný architekt ČKA pro obor architektura č. 3709

DATUM: leden 2021

MĚŘÍTKO: 1 : 5 000

I.4 - VÝKRES VEŘEJNĚ PROSPĚŠNÝCH STAVEB, OPATŘENÍ A ASANACÍ