ÚPLNÉ ZNĚNÍ ÚZEMNÍHO PLÁNU MĚSTA DĚČÍN
PO VYDÁNÍ ZMĚN Č. 1,2,4,6,8 A 12

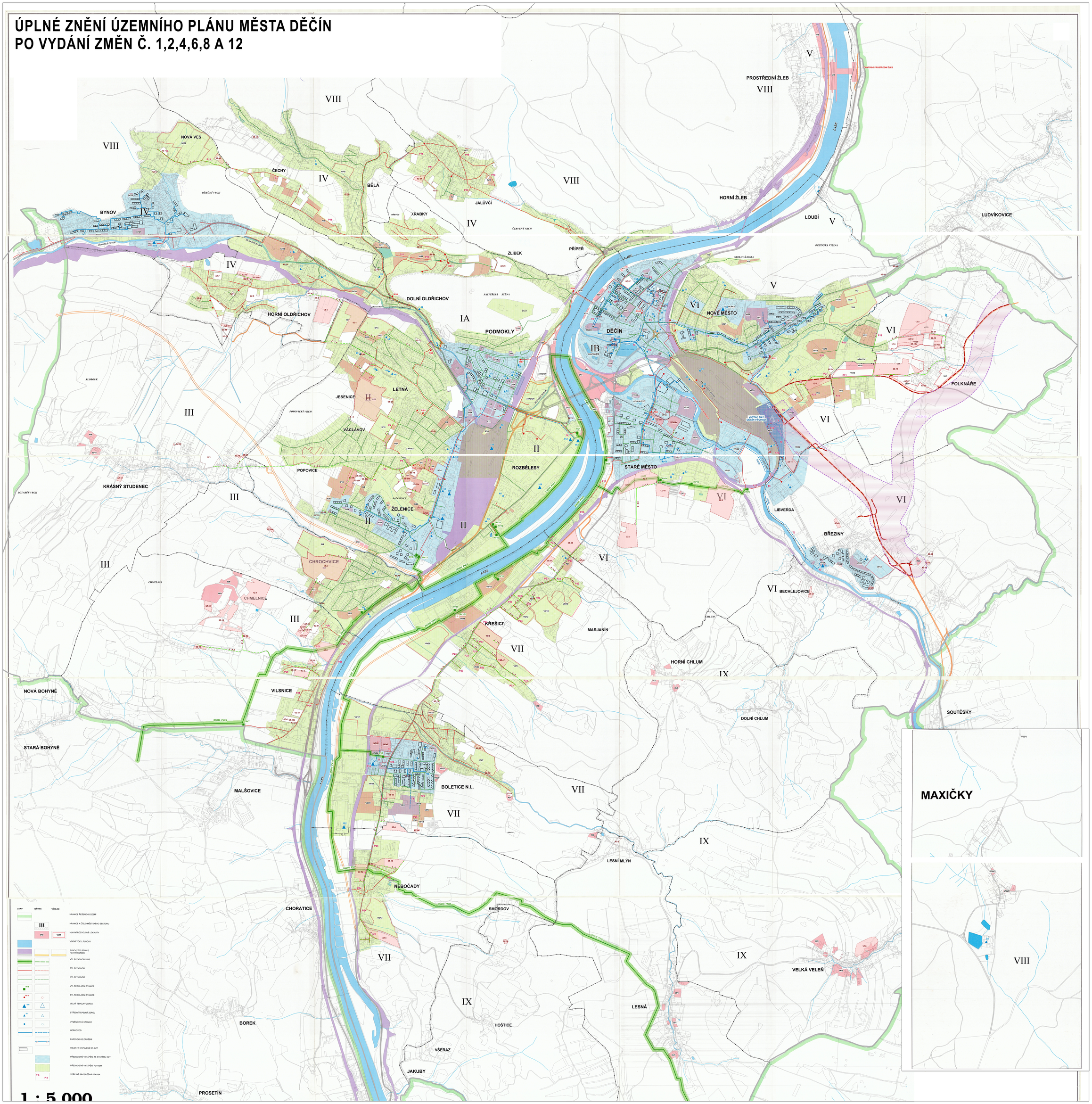

DĚČÍN

ÚZEMNÍ PLÁN MĚSTA DĚČÍN
NÁVRH ZÁSOBOVÁNÍ TEPLEM A PLYNEM
1 : 5 000

LEGENDA 12. ZMĚNY ÚZEMNÍHO PLÁNU MĚSTA DĚČÍN, SILNICE I/13 DĚČÍN – LUDVÍKOVICE (FOLKNÁŘSKÁ SPOJKA)

ADMINISTRATIVNÍ ČLENĚNÍ
- HRANICE ŘEŠENÉHO ÚZEMÍ
- HRANICE KATASTRÁLNÍHO ÚZEMÍ
- HRANICE PARCELY

DOPRAVNÍ INFRASTRUKTURA
- KORIDOR SILNICE I/13 DĚČÍN – LUDVÍKOVICE (FOLKNÁŘSKÁ SPOJKA) NAD ÚROVNÍ TERÉNU, VČETNĚ MOSTŮ, PŘELEZŮ, ZÁSOBOVACÍ JAKO DRÁHA, K ŘEŠENÍ Č. UP 17 ZUR LK
- RUŠENÁ SILNICE I. TŘ., MK SBĚRNÉ B1

LEGENDA - ZMĚNA 1
TECHCNICKÁ INFRASTRUKTURA - NÁVRH
- NTL PLYNOVOD
- STL PLYNOVOD
- NTL PLYNOVOD

ZÁKLADNÍ ČLENĚNÍ
- ZASTAVITELNÁ PLOCHA

LEGENDA - ZMĚNA 2
- RS
- VTL RS - 15

TECHNICKÁ INFRASTRUKTURA - NÁVRH
- NTL PLYNOVOD
- STL PLYNOVOD
- HORKOVOD

ZÁKLADNÍ ČLENĚNÍ
- ZASTAVITELNÁ PLOCHA

LEGENDA - ZMĚNA 4
TECHNICKÁ INFRASTRUKTURA - NÁVRH
- STL PLYNOVOD

ZÁKLADNÍ ČLENĚNÍ
- ZASTAVITELNÁ PLOCHA

LEGENDA - ZMĚNA 6
TECHNICKÁ INFRASTRUKTURA - NÁVRH
- NTL PLYNOVOD
- STL PLYNOVOD

ZÁKLADNÍ ČLENĚNÍ
- PLOCHA PŘESTAVBY
- ZASTAVITELNÁ PLOCHA

LEGENDA - ZMĚNA 8
TECHNICKÁ INFRASTRUKTURA - NÁVRH
- NTL PLYNOVOD
- STL PLYNOVOD

ZÁKLADNÍ ČLENĚNÍ
- PLOCHA PŘESTAVBY
- ZASTAVITELNÁ PLOCHA

STAV	NÁVRH	VÝHLED	
			HRANICE ŘEŠENÉHO ÚZEMÍ
	III		HRANICE A ČÍSLO MĚSTSKÉHO SEKTORU
	V18	VII11	HLAVNÍ ROZVOJOVÉ LOKALITY
			VODNÍ TOKY, PLOCHY
			PLOCHY ŽELEZNICE HLAVNÍ SILNICE
			VTL PLYNOVOD S OP
			STL PLYNOVOD
			NTL PLYNOVOD
TV 1			VTL REGULAČNÍ STANICE
RS 1			STL REGULAČNÍ STANICE
100			VELKÝ TEPELNÝ ZDROJ
10			STŘEDNÍ TEPELNÝ ZDROJ
			VÝMĚNÍKOVÁ STANICE
			HORKOVOD
			PAROVOD KE ZRUŠENÍ
			OBJEKTY NAPOJENÉ NA CZT
			PŘEDNOSTNÍ VYTÁPĚNÍ ZE SYSTÉMU CZT
			PŘEDNOSTNÍ VYTÁPĚNÍ PLYNEM
T 3		P 8	VEŘEJNĚ PROSPĚŠNÁ STAVBA

0 — 500 m

ZÁZNAM O ÚČINNOSTI	
SPRÁVNÍ ORGÁN, KTERÝ 12. ZMĚNU ÚZEMNÍHO PLÁNU MĚSTA DĚČÍN, SILNICE I/13 DĚČÍN – LUDVÍKOVICE (FOLKNÁŘSKÁ SPOJKA) VYDAL:	ZASTUPITELSTVO MĚSTA DĚČÍN
POŘADOVÉ ČÍSLO POSLEDNÍ ZMĚNY:	12
DATUM NABYTÍ ÚČINNOSTI POSLEDNÍ ZMĚNY ÚZEMNÍHO PLÁNU:	
OPRÁVNĚNÁ ÚŘEDNÍ OSOBA POŘIZOVATELE: JMÉNO A PŘÍJMENÍ:	ING. ALENA SINGOLOVÁ
FUNKCE:	VEDOUCÍ ODDĚLENÍ ÚRAZU, DOPRAVY A ÚZEMNÍHO PLÁNOVÁNÍ ÚŘAD MAGISTRÁTU DĚČÍN
OTISK ÚŘEDNÍHO RAZÍTKA	PODPIS

ÚZEMNÍ PLÁN MĚSTA DĚČÍN
ÚPLNÉ ZNĚNÍ PO VYDÁNÍ ZMĚN Č. 1,2,4,6,8 A 12
DOKUMENTACE VPLIVNÉHO ZMĚN

NÁVRH ZÁSOBOVÁNÍ TEPLEM A PLYNEM

MĚŘÍTKO:	1 : 5 000
ZHOTOVITEL:	ATELIER T-PLAN, S. R. O.
OBJEDNATEL:	STATUTÁRNÍ MĚSTO DĚČÍN
DATUM:	2025

A T E L I E R T-plan s.r.o.