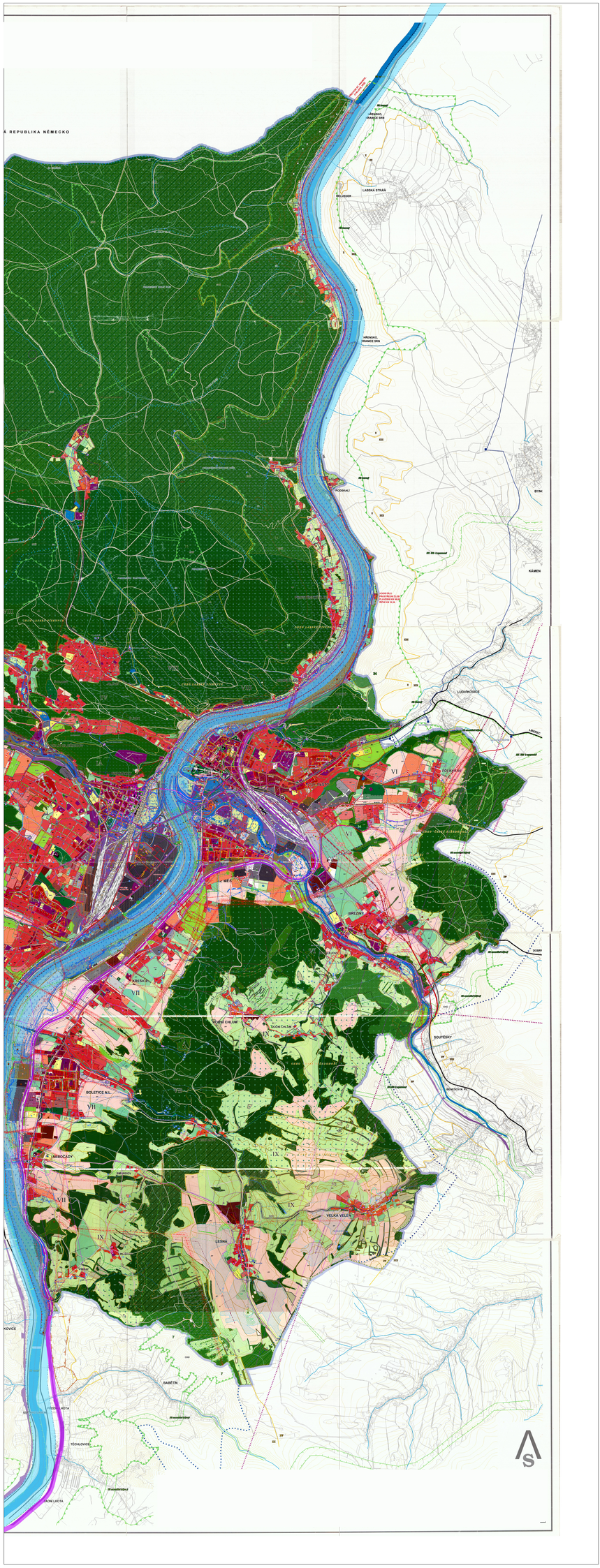

DĚČÍN

ÚZEMNÍ PLÁN MĚSTA DĚČÍN

KOORDINAČNÍ VÝKRES

1 : 10 000

LEGENDA 12. ZMĚNY ÚZEMNÍHO PLÁNU MĚSTA DĚČÍN, SILNICE I/13 DĚČÍN – LUDVÍKOVICE (FOLKNÁRSKÁ SPOJKA)

ZÁKLADNÍ ČLENĚNÍ

- NOVÁ HRANICE ZASTAVĚNÉHO ÚZEMÍ AKTUALIZOVANÁ KE DNI 22.3.2024
- RUŠENÁ HRANICE ZASTAVĚNÉHO ÚZEMÍ KE DNI 22.3.2024

ÚZEMNÍ SYSTÉM EKOLOGICKÉ STABILITY

- NAVRŽENÝ ÚSES NADREGIONÁLNÍHO BIOKORIDORU (OLE ZÚR)
- NAVRŽENÝ ÚSES LOKÁLNÍHO BIOKORIDORU
- RUŠENÝ ÚSES

PLOCHY S ROZDÍLNÝM ZPŮSOBEM VYUŽITÍ

- PLOCHY RODINNÝCH DOMŮ
- PLOCHY MĚSTSKÝCH DOMŮ
- PLOCHY OBČANSKÉHO VYBAVENÍ
- OBČANSKÉ VYBAVENÍ KOMERČNÍ
- REKREAČNÍ OZDRAVNÝ ÚTVAR

DOPRAVNÍ INFRASTRUKTURA

- KORIDOR SILNICE I/13 DĚČÍN – LUDVÍKOVICE (FOLKNÁRSKÁ SPOJKA) NAD ÚZEMÍM MĚSTA DĚČÍN, VČETNĚ PŘÍSLUŠNÝCH STAVEBNÍCH OBJEKTŮ (MOST DRÁLA, R-TUNEL), OP V ŠÍŘCE 25 M
- SILNICE II. TŘ., MK SBĚRNÉ B1
- SILNICE III. TŘ., MK SBĚRNÉ B2
- SBĚRNÉ MK
- NOVÁ MÍSTNÍ KOMUNIKACE (MK)
- RUŠENÁ SILNICE I. TŘ., MK SBĚRNÉ B1
- RUŠENÉ OCHRANNÉ PÁSMO SILNICE
- RUŠENÉ VEDENÍ VN 35 (6kV)

LEGENDA - ZMĚNA 1

- OTI (RS) - R
- TRAFOSTANICE
- TRAFOSTANICE/PRODYKNA
- ČOV
- ČERPACÍ STANICE

DOPRAVNÍ A TECHNICKÁ INFRASTRUKTURA - NÁVRH

- MÍSTNÍ KOMUNIKACE (MK)
- STL PLYNOVOD
- NTL PLYNOVOD
- VEDENÍ VN
- OBĚŽNÍKOVÁ KANALIZACE
- SPLAŠKOVÁ KANALIZACE
- VÝTLAK KANALIZACE
- ŘAD VODOVODU
- VODNÍ TOK
- ODVODŇOVACÍ PŘÍKOP

FUNKČNÍ PLOCHY - NÁVRH

- PLOCHY BYTOVÝCH DOMŮ
- BYDLENÍ V RODINNÝCH DOMECH
- PLOCHY RD
- PLOCHA ZEMĚDĚLSKÉ VÝROBY
- PLOCHY NERUŠENÉ VÝROBY

ZÁKLADNÍ ČLENĚNÍ

- ZASTAVITELNÁ PLOCHA

LEGENDA - ZMĚNA 2

- VTL
- ROZVODNA
- TRAFOSTANICE

DOPRAVNÍ A TECHNICKÁ INFRASTRUKTURA - NÁVRH

- MÍSTNÍ KOMUNIKACE (MK)
- CYKLOSTEZKA - UPŘESNĚNÉ TRASY
- STL PLYNOVOD
- SPLAŠKOVÁ KANALIZACE
- ŘAD VODOVODU

FUNKČNÍ PLOCHY - NÁVRH

- BYDLENÍ MĚSTSKÉ A PŘÍMĚSTSKÉ
- OBYTNÉ ÚZEMÍ VENKOVSKÉ
- OBČANSKÉ VYBAVENÍ KOMERČNÍ
- PLOCHY NERUŠENÉ VÝROBY A SLUŽEB
- REKREAČNÍ ZÁZEMÍ

ZÁKLADNÍ ČLENĚNÍ

- ZASTAVITELNÁ PLOCHA

LEGENDA - ZMĚNA 4

DOPRAVNÍ A TECHNICKÁ INFRASTRUKTURA - NÁVRH

- MÍSTNÍ KOMUNIKACE
- CHODNÍK PRO PĚŠÍ
- STL PLYNOVOD
- SPLAŠKOVÁ KANALIZACE

FUNKČNÍ PLOCHY - NÁVRH

- PLOCHY RD MĚSTSKÉHO TYPU

ZÁKLADNÍ ČLENĚNÍ

- ZASTAVITELNÁ PLOCHA

LEGENDA - ZMĚNA 6

- ROZVODNA/TRAFOSTANICE
- ČERPACÍ STANICE

DOPRAVNÍ A TECHNICKÁ INFRASTRUKTURA - NÁVRH

- MÍSTNÍ KOMUNIKACE
- NTL PLYNOVOD
- STL PLYNOVOD
- PŘÍPOJKA VN

ZÁKLADNÍ ČLENĚNÍ

- PLOCHY PŘESTAVBY
- ZASTAVITELNÁ PLOCHA

FUNKČNÍ PLOCHY - NÁVRH

- BYDLENÍ INDIVIDUÁLNÍ
- BYDLENÍ INDIVIDUÁLNÍ - PODMÍNĚNO ÚZEMNĚ STUDIÍ
- OBČANSKÁ VYBAVENOST
- PLOCHA SMÍŠENÉ OBYTNÁ MĚSTSKÁ
- PLOCHA PRO DROBNOU VÝROBU A SLUŽBY
- REKREAČNÍ PLOCHY V KRAJINĚ - KOUPÁNÍ

LEGENDA - ZMĚNA 8

ZÁKLADNÍ ČLENĚNÍ

- PLOCHY PŘESTAVBY
- ZASTAVITELNÁ PLOCHA
- ZPŘESNĚNÁ HRANICE ZASTAVĚNÉHO ÚZEMÍ
- PŮVODNÍ HRANICE ZASTAVĚNÉHO ÚZEMÍ

DOPRAVNÍ A TECHNICKÁ INFRASTRUKTURA - NÁVRH

- MÍSTNÍ KOMUNIKACE
- VJEZD
- NTL PLYNOVOD
- STL PLYNOVOD
- VVN 110 KV, ZPŘESNĚNÍ KORIDORU ZÚR
- MÍSTNÍ VODOVOD
- ZPŘESNĚNÍ KORIDORU VEDENÍ 110 KV OLE ZÚR

ÚZEMNÍ SYSTÉM EKOLOGICKÉ STABILITY

- NRBK - NADREGIONÁLNÍ BIOKORIDOR (ZPŘESNĚNÍ OLE ZÚR)
- PRVKY NAVRŽENÉ ZPŘESNĚNÍM ÚSES OLE ZÚR

FUNKČNÍ PLOCHY - NÁVRH

- PLOCHY RD MĚSTSKÉHO TYPU
- PLOCHY RD VENKOVSKÉHO TYPU
- PLOCHY OBČANSKÉHO VYBAVENÍ
- PLOCHY SMÍŠENÉ OBYTNÉ
- PLOCHY REKREACE
- PLOCHY VÝROBY A SKLADOVÁNÍ
- VYROBNÍ PLOCHY SE ZÁSAHEM OMEZENÍM NOVÝCH DĚLÍCÍCH FUNKČNÍCH PLOCH BYDLENÍ

LIMITY VYUŽITÍ ÚZEMÍ

OCHRANA PODZEMNÍCH A POVRCHOVÝCH VOD

- pramen (CHKO)
- studny přísunů pitné vody
- objekt/zařízení podpovrchové ochrany
- zóna povrchových vod lokalizmi
- aktivní zóna záplavového území
- záplavové území
- zvláštní povodeň
- znečištěné oblast
- zájmové území nejvyšší zachovalosti přírodní povodně
- území ohrožená zvláštními povodněmi
- zájmové území s periodickou 100 let
- CHOPAV - chráněná oblast přírodní akumulace vod
- OP vodního zdroje
- hydrologické povodí A - řádu

DOPRAVNÍ INFRASTRUKTURA

- hraniční přechod na dráze
- přístav
- přístaviště
- přívoz
- železniční přejezd
- železniční zastávka (jednokolejné P+R)
- železniční stanice s velkokolejným provozem
- most, železniční železniční dopravy
- nástupiště
- vodní cesta
- vlečné a účelová komunikace, účelová komunikace
- silnice III. třídy
- silnice II. třídy
- silnice I. třídy
- cyklistická trasa (je pro jízdu na kol, bruslích, cyklokrosu
- stezka pro pěší
- tunel železniční dopravy
- stezka
- železniční trať regionální
- železniční trať celostátní
- OP silnice
- OP železniční tratě

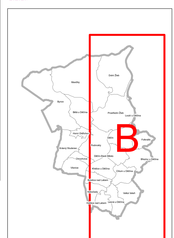

0 1 000 m

EKOLOGICKÉ ZÁTĚŽE

- staré zátěže v území s komerčními plochy
- Objekty a zařízení zařazené do skupiny A nebo B s určitým nebezpečným látkami
- SKLÁDKA

OSTATNÍ INFRASTRUKTURA

- OP HŘÍBOVNÍKU POHŘEBIŠTĚ - HŘBITOVA A KREMATORIA

URBANISMUS

- DOMINANTA POZITIVNÍ
- členěné území (krasohledy)
- objekty ochrany
- objekt obecný pro přední druhů policie ČR
- objekty policejní ochrany
- objekt policejní ochrany
- objekt Vězeňské služby ČR
- objekt Vězeňské služby ČR

OCHRANA PAMÁTEK

- architektonicky významný objekt - soubor
- historicky významná stavba, soubor
- region lidové architektury
- nemovitá kulturní památka
- archeologické naleziště

ZÁSOBOVÁNÍ TEPLEM

- kotelna
- výměníková stanice
- místní výrobní teplo

KANALIZACE

- veřejná zařízení k odvádění a čištění odpad. vod
- ČOV - čistírna odpadních vod
- ČS - čerpací stanice odpadních vod
- havarijní/dešťová stoka
- OP veřejné na kanalizační síť

SPOJE

- spoj
- radiová stanice na RR trase
- základnová stanice
- Bílá neuvedená komunikační zařízení
- radiomobilní linka
- dálkový telekomunikační kabel
- komunikační vedení
- OP radiomobilní linky, OP objektu, ve elektronickém komunikačním zařízení a OP komunikačního vedení
- Bílá neuvedená komunikační zařízení

ZÁSOBOVÁNÍ PLYNEM

- regulačních/měrný stanice VTL
- regulačních/měrný stanice STL
- veřejná zařízení zpracování a distribuce plynu
- stanice katodové ochrany
- plynovod VTL
- plynovod STL
- plynovod NTL
- veřejná zařízení zpracování a distribuce plynu
- anoda horizontální
- BP a OP plynovodu a objektu na plynovodní síti

ZÁSOBOVÁNÍ ELEKTRICKOU ENERGIÍ

- veřejná zařízení zpracování a distribuce el. energie
- distribuční trafostanice
- malá vodní elektrárna
- zařízení na produktovodu
- produktovod dálkový
- vedení elektrické sítě VVN
- vedení elektrické sítě VN
- kabelové vedení elektrické sítě NN
- Vedení elektrické sítě - nerozlišeno
- OP produktovodu a OP plynárenského na produktovodu
- OP elektrické stanice, OP vedení elektrické sítě a OP výrobny elektrické energie
- elektrárna solární, fotovoltaická

ZÁSOBOVÁNÍ VODOU

- čerpací stanice vodárenská na vodovodním řadu
- čerpací stanice vodárenská na vodovodním řadu
- veřejní zařízení k zásobování vodou
- vodojem
- katodová ochrana vodovodu
- vodovodní řad

OCHRANA NEROSTNÝCH SUROVIN

- CHLÚ - chráněné ložiskové území
- schválený prognózní zdroj výhradních nerostů
- výhradní ložisková ložiska nerostných surovin

OCHRANA ÚZEMÍ PŘED NEPŘÍZNIVÝMI GEOLOGICKÝMI VLIVY

- poddolované území
- území s využitím sesuvů
- sesuvné území
- poddolované území
- území s využitím sesuvů
- území s využitím sesuvů
- sesuvné území

OCHRANA ZEMĚDĚLSKÉHO PŮDNÍHO FONDU

- kvalitní půdy za účelem zlepšení půdní úrodnosti
- kvalitní půdy za účelem zlepšení půdní úrodnosti
- hranice BPEJ
- odvodnění

OCHRANA PŘÍRODY A KRAJINY

- památný strom, skupina stromů, stromořadí
- památný strom, skupina stromů, stromořadí
- biokoridor významných zvláště chráněných druhů velkých savců
- migrační významná území
- OP zvláště chráněného území
- Chráněná krajinná oblast
- Hranice I. - III. zóny CHKO
- národní přírodní památka (NPP)
- národní přírodní rezervace (NPR)
- přírodní rezervace (PR)
- výskyt zvl. chráněných rostlin a živočichů
- významný krajský prvek ze zákona
- natura 2000 - evropský významná lokalita
- natura 2000 - ptačí oblast

OCHRANA LESA

- plocha lesa hospodářského
- plocha lesa ochranného
- plocha lesa zvláštního určení
- OP LESA - 50m

Celé správní území je zájmovým územím Ministerstva obrany a hlavního provozovatel významných druhů staveb.

ZÁZNAM O ÚČINNOSTI	
SPRÁVNÍ ORGÁN, KTERÝ 12. ZMĚNU ÚZEMNÍHO PLÁNU MĚSTA DĚČÍN, SILNICE I/13 DĚČÍN – LUDVÍKOVICE (FOLKNÁRSKÁ SPOJKA) VYDAL:	ZASTUPITELSTVO MĚSTA DĚČÍN
POŘADOVÉ ČÍSLO POSLEDNÍ ZMĚNY:	12
DATUM NABYTÍ ÚČINNOSTI POSLEDNÍ ZMĚNY ÚZEMNÍHO PLÁNU:	
OPRÁVNĚNÁ ÚŘEDNÍ OSOBA POŘIZOVATELE, JMÉNO A PŘÍJMENÍ:	ING. ALENA SINGOLOVÁ,
FUNKCE:	VEDOUCÍ ODDĚLENÍ ÚRADU ÚZEMNÍHO PLÁNOVÁNÍ, STAVEBNÍ ÚŘAD, MAGISTRÁT DĚČÍN
OTISK ÚŘEDNÍHO RAZÍTKA	PODPIS

ÚZEMNÍ PLÁN MĚSTA DĚČÍN	
ÚPLNÉ ZNĚNÍ PO VYDÁNÍ ZMĚNY Č. 1,2,4,6,8 A 12	
DOKUMENTACE: ÚPLNÉ ZNĚNÍ	
KOORDINAČNÍ VÝKRES	
MĚŘÍTKO:	1 : 10 000
ZHOTOVITEL:	ATELIER ÚPLAN, S. R. O.
OBJEDNAVATEL:	STATUTÁRNÍ MĚSTO DĚČÍN
DATUM:	2025