ÚPLNÉ ZNĚNÍ ÚZEMNÍHO PLÁNU MĚSTA DĚČÍN PO VYDÁNÍ ZMĚN Č. 1,2,4,6,8 A 12

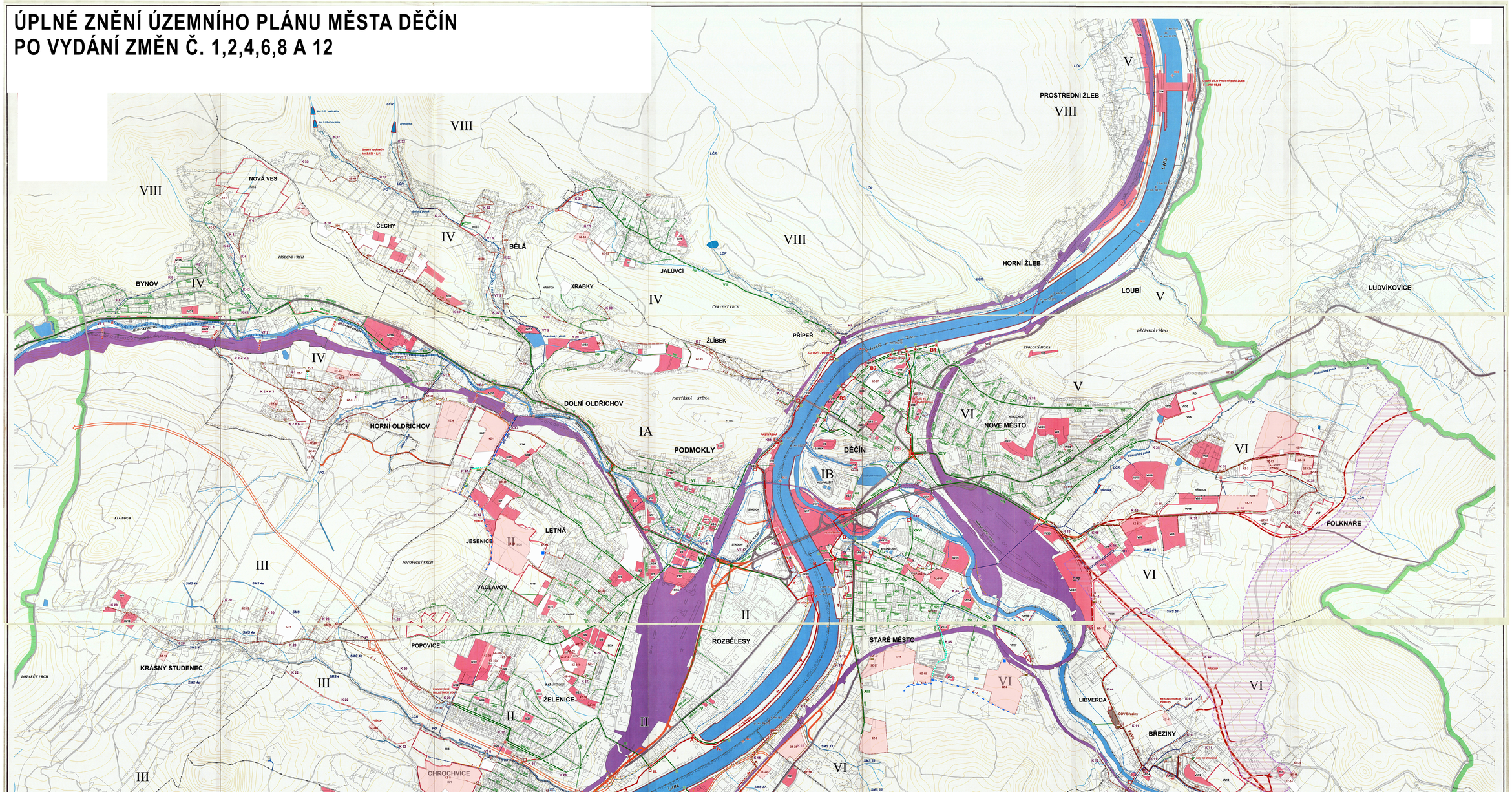

DĚČÍN

ÚZEMNÍ PLÁN MĚSTA DĚČÍN

NÁVRH LIKVIDACE ODPADNÍCH VOD

1 : 5 000

LEGENDA 12. ZMĚNY ÚZEMNÍHO PLÁNU MĚSTA DĚČÍN, SILNICE I/13 DĚČÍN – LUDVÍKOVICE (FOLKNÁŘSKÁ SPOJKA)

ADMINISTRATIVNÍ ČLENĚNÍ

- HRANICE ŘEŠENÉHO ÚZEMÍ
- HRANICE KATASTRÁLNÍHO ÚZEMÍ
- HRANICE PARCELY

DOPRAVNÍ INFRASTRUKTURA

- KORIDOR SILNICE I/13 DĚČÍN – LUDVÍKOVICE (FOLKNÁŘSKÁ SPOJKA NAD PLOCHAMI S ROZLIŠENÍM SPOROBJEKTŮ VYUŽITÍ STANOVENÝ JAKO ORGL A ŘEŠENÉ C, D, E – 17.ZÚR OK)
- RUŠENÁ SILNICE I / 16 , tzv. SIŘÍNSKÉ S1 I

LEGENDA - ZMĚNA 1

- ČERPACÍ STANICE
- ČOV

TECHNICKÁ INFRASTRUKTURA - NÁVRH

- DEŠŤOVÁ KANALIZACE
- TLAKOVÁ KANALIZACE
- SPLAŠKOVÁ KANALIZACE
- ODVODŇOVACÍ PŘÍKOP

ZÁKLADNÍ ČLENĚNÍ

- ZASTAVITELNÁ PLOCHA

LEGENDA - ZMĚNA 2

- ČERPACÍ STANICE
- POLDR

TECHNICKÁ INFRASTRUKTURA - NÁVRH

- TLAKOVÁ KANALIZACE
- SPLAŠKOVÁ KANALIZACE
- ODVODŇOVACÍ PŘÍKOP
- ZATRUBNĚNÍ

ZÁKLADNÍ ČLENĚNÍ

- ZASTAVITELNÁ PLOCHA

LEGENDA - ZMĚNA 4

TECHNICKÁ INFRASTRUKTURA - NÁVRH

- DEŠŤOVÁ KANALIZACE
- SPLAŠKOVÁ KANALIZACE
- ODVODŇOVACÍ PŘÍKOP

ZÁKLADNÍ ČLENĚNÍ

- ZASTAVITELNÁ PLOCHA

LEGENDA - ZMĚNA 6

TECHNICKÁ INFRASTRUKTURA - NÁVRH

- ČERPACÍ STANICE

ZÁKLADNÍ ČLENĚNÍ

- PLOCHA PŘESTAVBY
- ZASTAVITELNÁ PLOCHA

LEGENDA - ZMĚNA 8

ZÁKLADNÍ ČLENĚNÍ

- PLOCHA PŘESTAVBY
- ZASTAVITELNÁ PLOCHA

0020 m

ZÁZNAM O ÚČINNOSTI	
SPRÁVNÍ ORGÁN, KTERÝ 12. ZMĚNU ÚZEMNÍHO PLÁNU MĚSTA DĚČÍN, SILNICE I/13 DĚČÍN – LUDVÍKOVICE (FOLKNÁŘSKÁ SPOJKA) VYDAL:	ZASTUPITELSTVO MĚSTA DĚČÍN
POŘADOVÉ ČÍSLO POSLEDNÍ ZMĚNY:	12
DATUM NABYTÍ ÚČINNOSTI POSLEDNÍ ZMĚNY ÚZEMNÍHO PLÁNU:	
OPRÁVNĚNÁ ÚŘEDNÍ OSOBA POŘIZOVATELE: JMÉNO A PŘÍJMENÍ:	ING. ALENA SINGOLOVÁ
FUNKCE:	VEDOUCÍ ODDĚLENÍ ÚRAZU ÚZEMNÍHO PLÁNOVÁNÍ STAVEBNÍ ÚŘAD, MAGISTRÁT DĚČÍN
OTISK ÚŘEDNÍHO RAZÍTKA	PODPIS

ÚZEMNÍ PLÁN MĚSTA DĚČÍN
ÚPLNÉ ZNĚNÍ PO VYDÁNÍ ZMĚN Č. 1,2,4,6,8 A 12
DOKUMENTACE ÚPLNÉHO ZNĚNÍ

NÁVRH LIKVIDACE ODPADNÍCH VOD

MĚŘÍTKO:	1 : 5 000
ZHOTOVITEL:	ATELIER T-PLAN, S. R. O.
OBJEDNATEL:	STATUTÁRNÍ MĚSTO DĚČÍN
DATUM:	2025

A T E L I E R
T-plan