ÚPLNÉ ZNĚNÍ ÚZEMNÍHO PLÁNU MĚSTA DĚČÍN PO VYDÁNÍ ZMĚN Č. 1,2,4,6,8 A 12

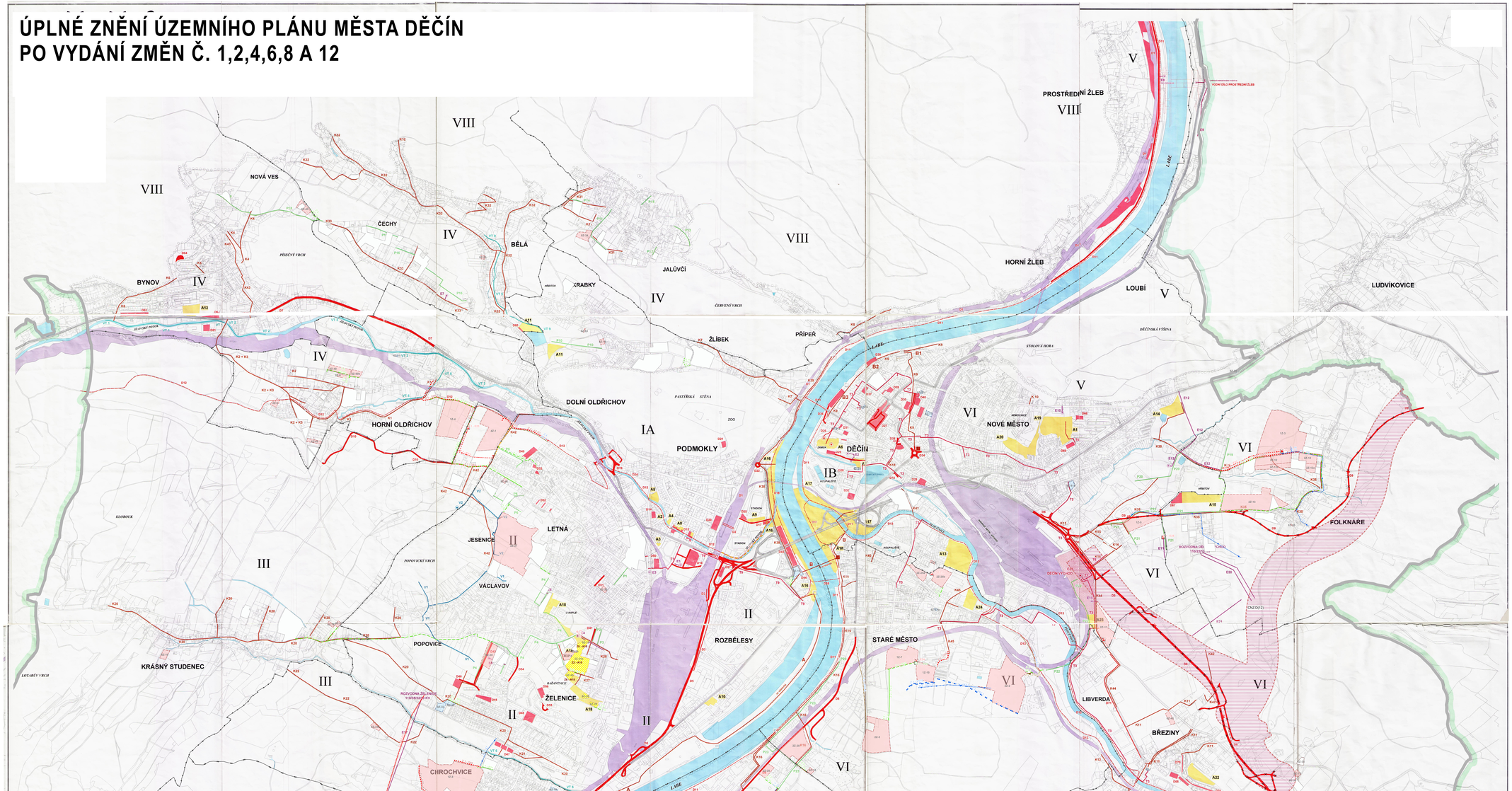

DĚČÍN

ÚZEMNÍ PLÁN MĚSTA DĚČÍN

VÝKRES VEŘEJNĚ PROSPĚŠNÝCH STAVEB

1 : 5 000

LEGENDA 12. ZMĚNY ÚZEMNÍHO PLÁNU MĚSTA DĚČÍN, SILNICE I/13 DĚČÍN – LUDVÍKOVICE (FOLKNÁŘSKÁ SPOJKA)

ADMINISTRATIVNÍ ČLENĚNÍ

- HRANICE ŘEŠENÉHO ÚZEMÍ

VEŘEJNĚ PROSPĚŠNÉ STAVBY

- PLOŠNÉ STAVBY DOPRAVY
- ŘEŠENÉ LINIOVÉ STAVBY DOPRAVY

LEGENDA - ZMĚNA 1

ZÁKLADNÍ ČLENĚNÍ

- ZASTAVITELNÁ PLOCHA

DOPRAVNÍ A TECHNICKÁ INFRASTRUKTURA - NÁVRH

- MÍSTNÍ KOMUNIKACE (MK)
- ELEKTRICKÉ VEDENÍ
- NTL PLYNOVOD
- STL PLYNOVOD
- ŘAD VODOVODU
- VODNÍ TOK
- ODVODŇOVACÍ PŘÍKOP
- TRAFOSTANICE / ROZVODNA
- TRAFOSTANICE
- VTL RS

LEGENDA - ZMĚNA 2

ZÁKLADNÍ ČLENĚNÍ

- ZASTAVITELNÁ PLOCHA

DOPRAVNÍ A TECHNICKÁ INFRASTRUKTURA - NÁVRH

- CYKLOSTEZKA - UPŘESNĚNÍ TRASY
- NTL PLYNOVOD
- STL PLYNOVOD
- ELEKTRICKÉ VEDENÍ
- HORKOVOD
- VODOVODNÍ ŘAD
- ODVODŇOVACÍ PŘÍKOP
- SPLAŠKOVÁ KANALIZACE
- TRAFOSTANICE
- ROZVODNA
- VTL RS
- ČERPACÍ STANICE

FUNKČNÍ PLOCHY - NÁVRH

- SOCIÁLNÍ BYDLENÍ, OBČANSKÁ VYBAVENOST, ZELEŇ

LEGENDA - ZMĚNA 4

ZÁKLADNÍ ČLENĚNÍ

- ZASTAVITELNÁ PLOCHA

DOPRAVNÍ A TECHNICKÁ INFRASTRUKTURA - NÁVRH

- MÍSTNÍ KOMUNIKACE
- CHODNÍK PRO PĚSTI
- STL PLYNOVOD
- SPLAŠKOVÁ KANALIZACE

LEGENDA - ZMĚNA 6

ZÁKLADNÍ ČLENĚNÍ

- PLOCHY PŘESTAVBY
- ZASTAVITELNÁ PLOCHA

DOPRAVNÍ A TECHNICKÁ INFRASTRUKTURA - NÁVRH

- MÍSTNÍ KOMUNIKACE
- NTL PLYNOVOD
- STL PLYNOVOD
- ELEKTRICKÉ VEDENÍ
- TRAFOSTANICE
- TRAFOSTANICE/ROZVODNA
- ROZVODNA

FUNKČNÍ PLOCHY - NÁVRH

- SOCIÁLNÍ BYDLENÍ, OBČANSKÁ VYBAVENOST, ZELEŇ

LEGENDA - ZMĚNA 8

ZÁKLADNÍ ČLENĚNÍ

- PLOCHY PŘESTAVBY
- ZASTAVITELNÁ PLOCHA

DOPRAVNÍ A TECHNICKÁ INFRASTRUKTURA - NÁVRH

- VVN 110 KV, UPŘESNĚNÍ KORIDORU ZÚR
- ELEKTRICKÉ VEDENÍ
- NTL PLYNOVOD
- STL PLYNOVOD
- VODOVODNÍ ŘAD

0 500 m

ZÁZNAM O ÚČINNOSTI

SPRÁVNÍ ORGÁN, KTERÝ TZ. ZMĚNU ÚZEMNÍHO PLÁNU MĚSTA DĚČÍN, SILNICE I/13 DĚČÍN – LUDVÍKOVICE (FOLKNÁŘSKÁ SPOJKA) VYDAL:	ZASTUPITELSTVO MĚSTA DĚČÍN
POŘADOVÉ ČÍSLO POSLEDNÍ ZMĚNY:	12
DATUM NABYTÍ ÚČINNOSTI POSLEDNÍ ZMĚNY ÚZEMNÍHO PLÁNU:	
OPRÁVNĚNÁ ÚŘEDNÍ OSOBA MĚSTA PŘEDMĚTNÉ ZMĚNY JMENUJE A PŘEJMENUJE:	ING. ALENA SINGOLOVÁ,
FUNKCE:	VEDOUCÍ ODDĚLENÍ ÚŘADU ÚZEMNÍHO PLÁNOVÁNÍ STAVEBNÍ ÚŘAD, MAGISTRÁT DĚČÍN
OTISK ÚŘEDNÍHO RAZÍTKA	PODPIS

ÚZEMNÍ PLÁN MĚSTA DĚČÍN

ÚPLNÉ ZNĚNÍ PO VYDÁNÍ ZMĚN Č. 1,2,4,8 A 12
DOKUMENTACE UPLNÉHO ZNĚNÍ

VÝKRES VEŘEJNĚ PROSPĚŠNÝCH STAVEB

MĚŘÍTKO:	1 : 5 000	ATELIER T-PLAN, S. R. O. T-plan
ZHOTOVITEL:	ATELIER T-PLAN, S. R. O.	
OBJEDNATEL:	STATUTÁRNÍ MĚSTO DĚČÍN	
DATUM:	2025	