

# 1. změna územního plánu města DĚČÍNA

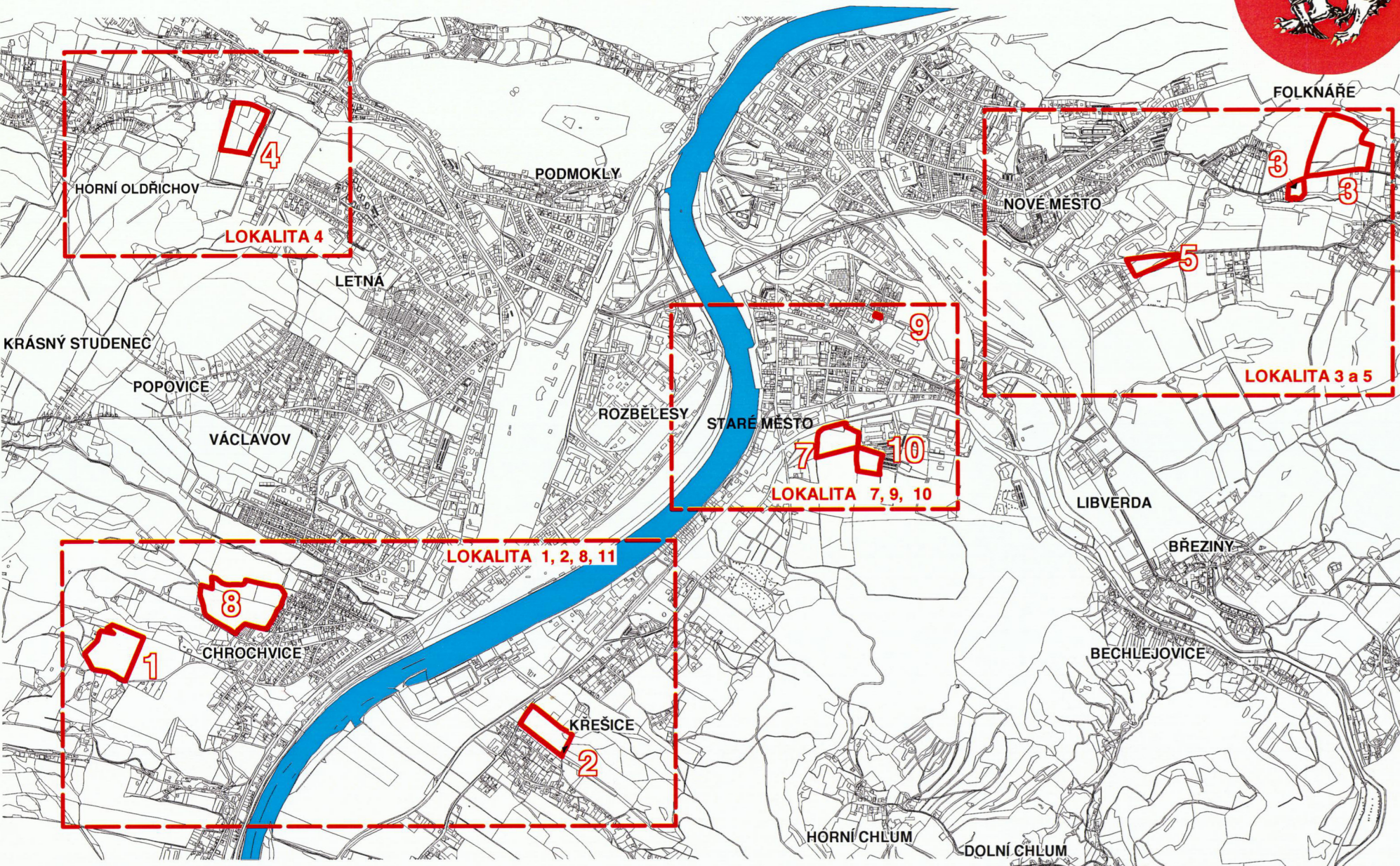

LEGENDA výkresů 1: 5 000

- |  |   |  |   |
|--|---|--|---|
|  | stav  |  | návrh 1. změny                                      |
|  | současné zastavěné a zastavitelné území dle ÚPn z r. 2000 |  | hranice nových ploch 1. změny ÚPn - zastavěné území |
|  | vedení VN a ochr. pásmo                                   |  | 1 rodinné domy městského typu                       |
|  | vedení VVN  |  | 2 nerušící výroba a služby                          |
|  | kabelové vedení   |  | 6 areály a služby zemědělské výroby, zahradnictví   |
|  | trafostanice  |  |   |
|  | radiorelévová trasa                                       |  |   |
|  | NTL plynovod  |  |   |
|  | VTL plynovod a ochr. pásmo                                |  |   |
|  | VTL reg. stanice  |  |   |
|  | STL plynovod  |  |   |

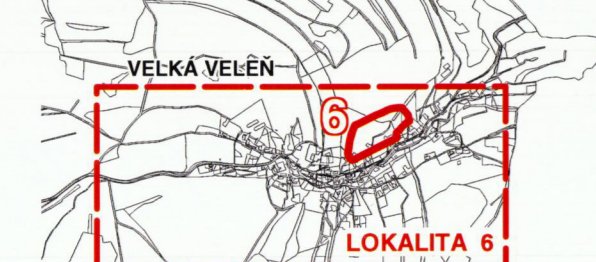

**ENERGETIKA, SPOJE**  
zodpovědný projektant : Ing. Milan Šobr, ENERGETICKÉ PROJEKTY

Urbanistický ateliér v Ústí n. Labem,  
O - PROJEKT - pracoviště Teplice  
Ing. A. Ožbůl, autorizovaný architekt  
autORIZACE ČKA č. 01 129, ze dne 7.7.1993  
Ing. Antonín Ožbůl  
415 01 Teplice, Karta Čopka 1744/9  
tel. 0417 532950  
a.ozbul@amall.cz

pořizovatel :  
**Městský úřad DĚČÍN**  
smlouva o dílo č.  
0401/2004  
únor 2005

číslo výkresu :  
**B 3**

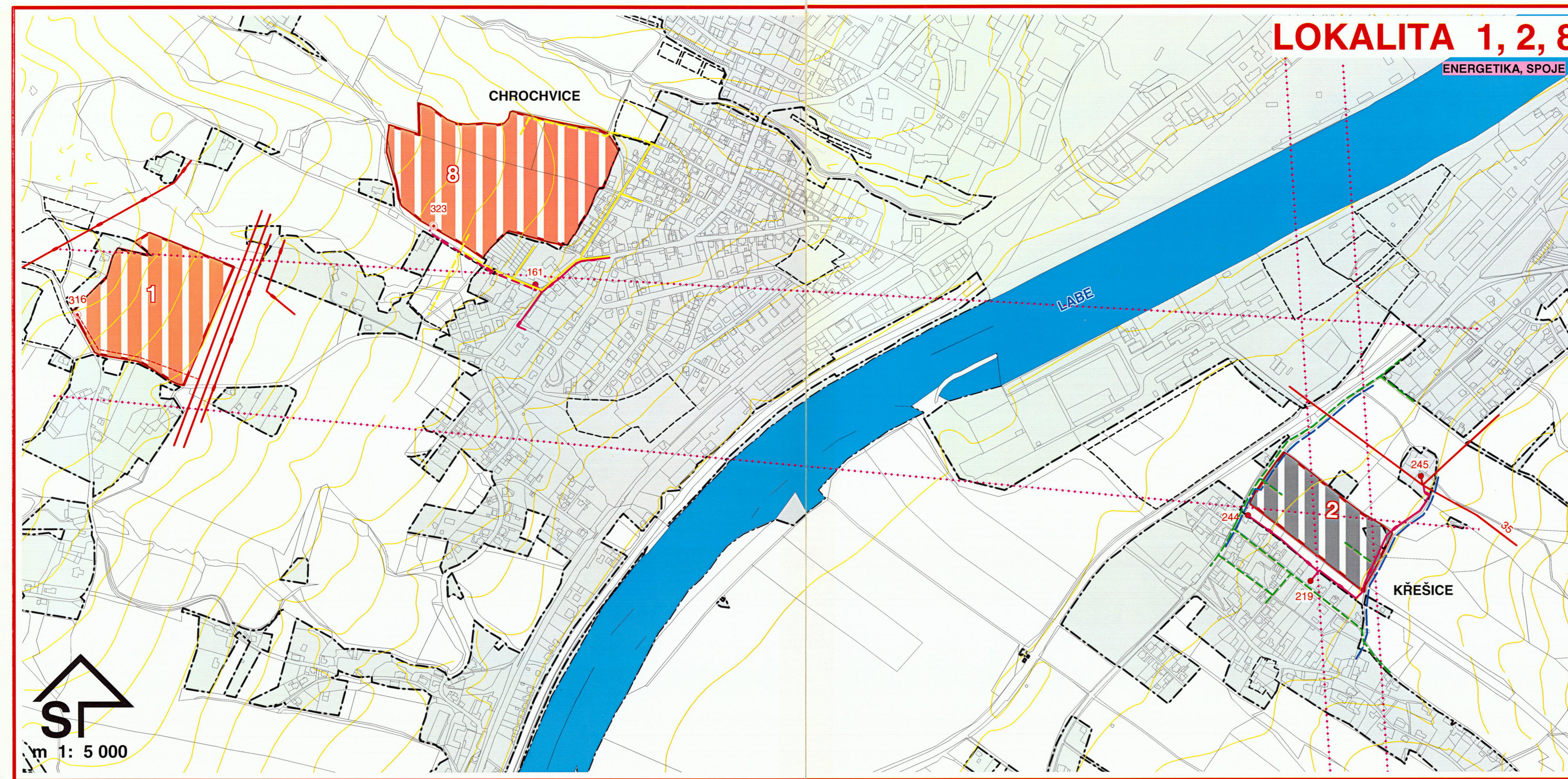

SCHVALOVACÍ DOLOŽKA		
schvalující orgán	Zastupitelstvo města Děčín	Město DĚČÍN
číslo usnesení, datum schválení	ZM 05 04 06 01 21.4.2005	-52-
jméno a podpis pořizovatele	Ing. Věra Jančová vedoucí odboru rozvoje	MĚSTSKÝ ÚŘAD DĚČÍN
nadřízený orgán územního plánování	Krajský úřad Ústeckého kraje - UPS	
číslo jednací a a datum stanoviska NOUP	UPS/136/36194/05 Ellichová 29.3.2005	

Poř.	funkce	využití	sektor_měste	poznámka
1	plochy RD	bydlení	III	k.ú. Vilsnice
2	nerušící výroba	lehká výroba	VII	k.ú. Křešice
3	plochy RD	bydlení	VI	k.ú. Folknáře
4	plochy RD	bydlení	IV	k.ú. Horní Oldřichov
5	nerušící výroba	lehká výroba	VII	k.ú. Děčín
6	areály zem. vřr	chov koní	VII	k.ú. Velká Veleň
7	plochy RD	bydlení, vybaven	VI	k.ú. Děčín-Staré Město
8	plochy RD	bydlení	III	k.ú. Chrochvice
9	plochy byt. dom	bytové domy	VI	k.ú. Děčín-Staré Město
10	plochy RD	bydlení	VI	k.ú. Děčín-Staré Město

## LOKALITA 1, 2, 8

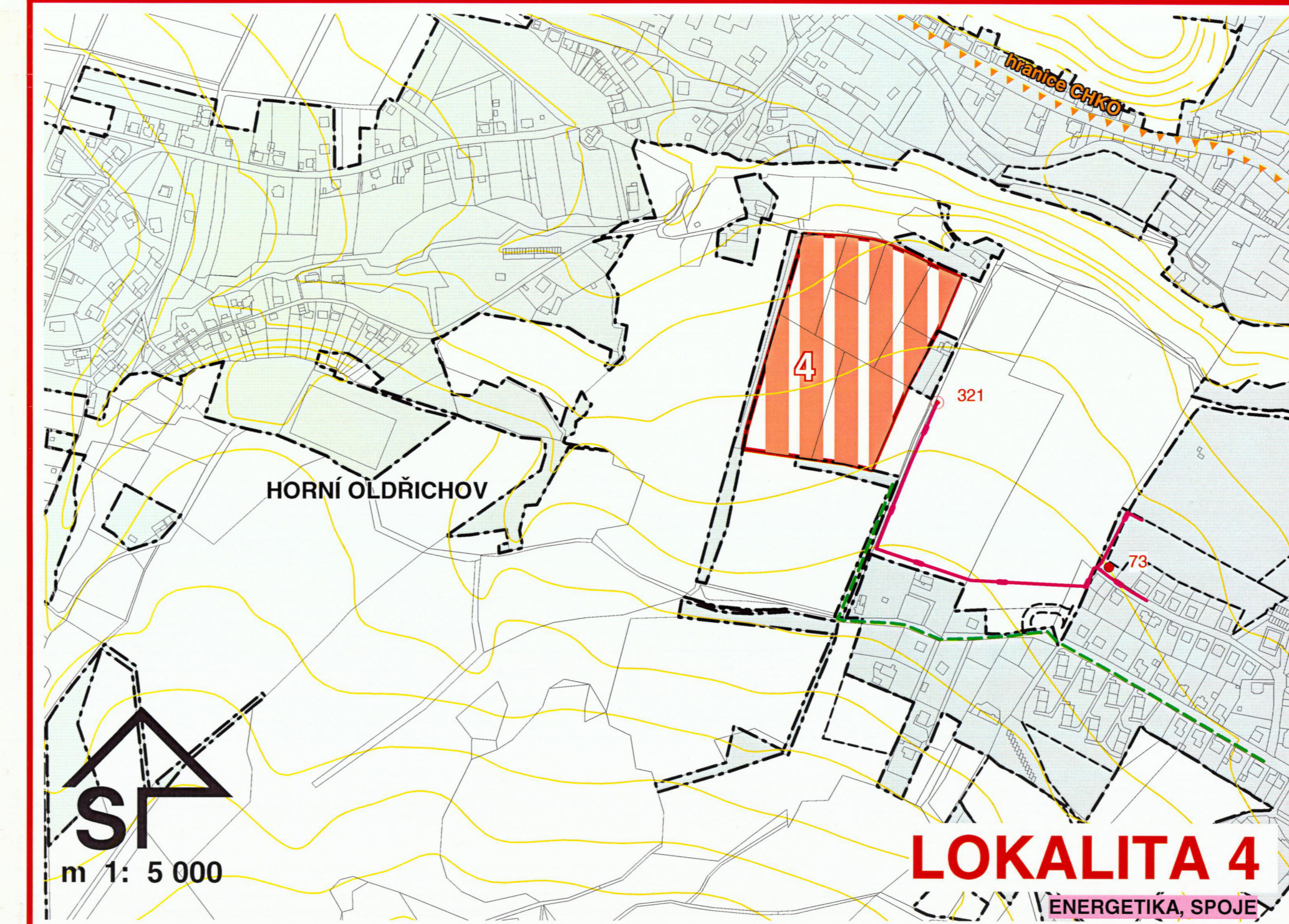

## LOKALITA 4

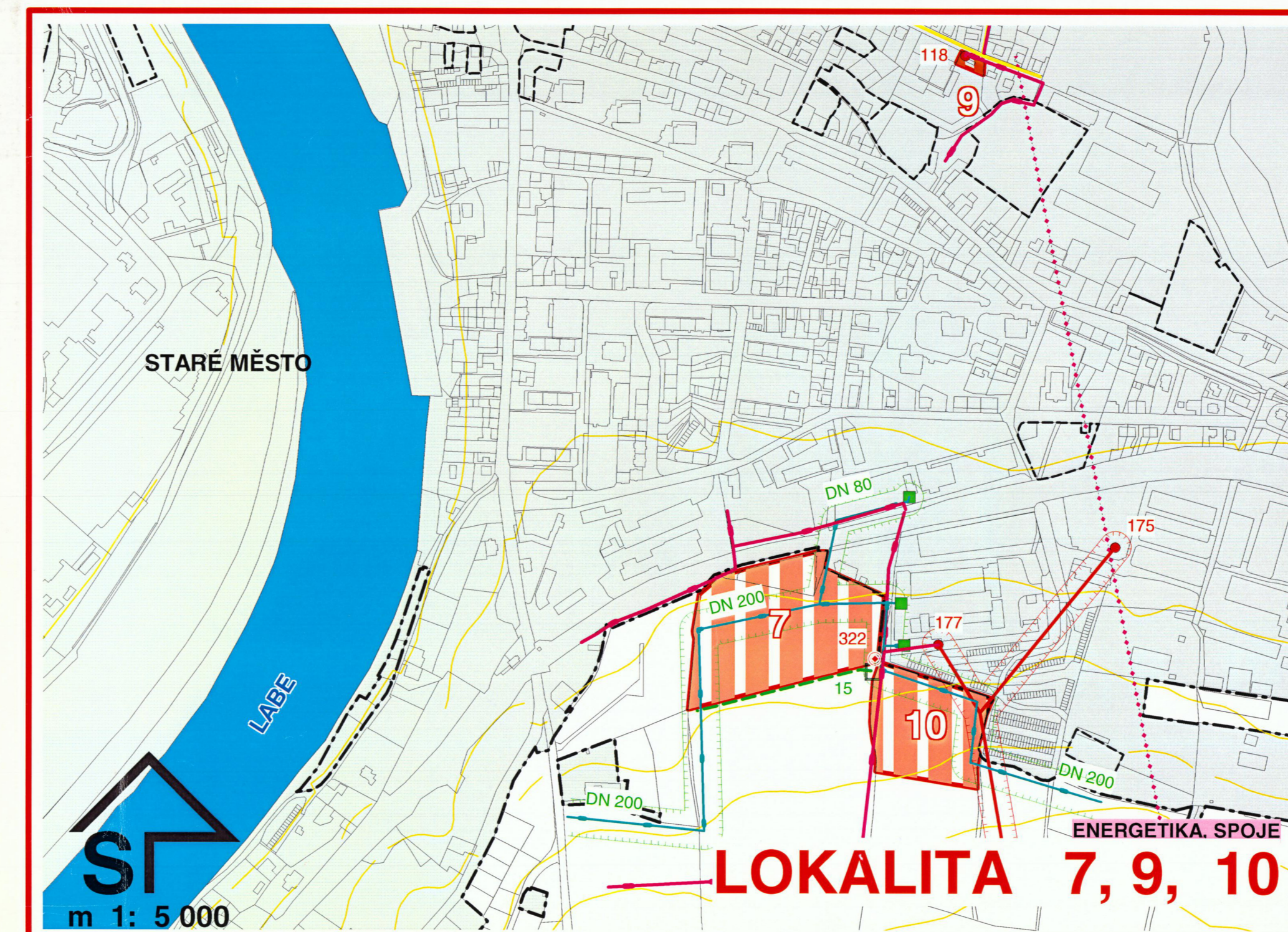

## LOKALITA 7, 9, 10

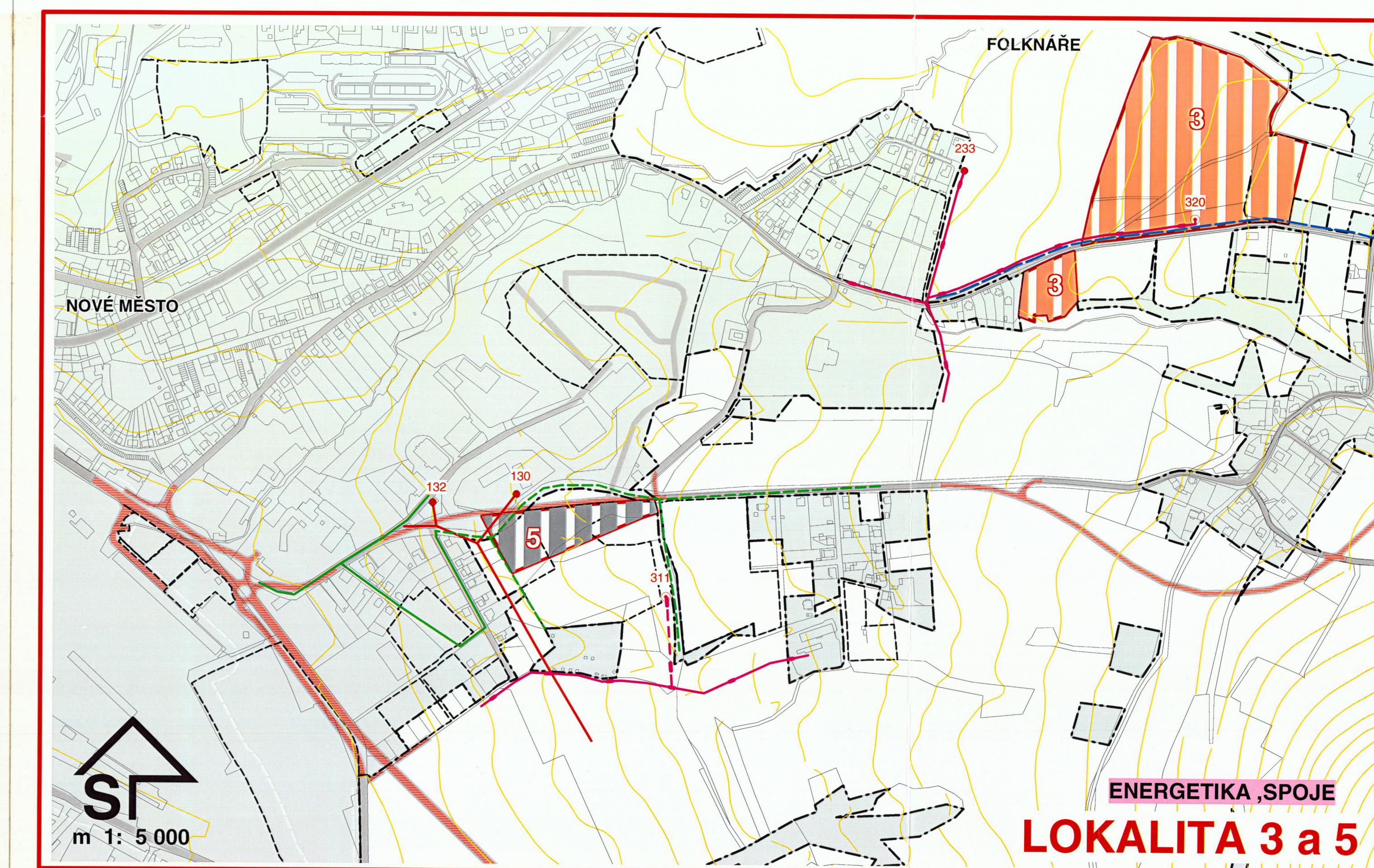

## LOKALITA 3 a 5

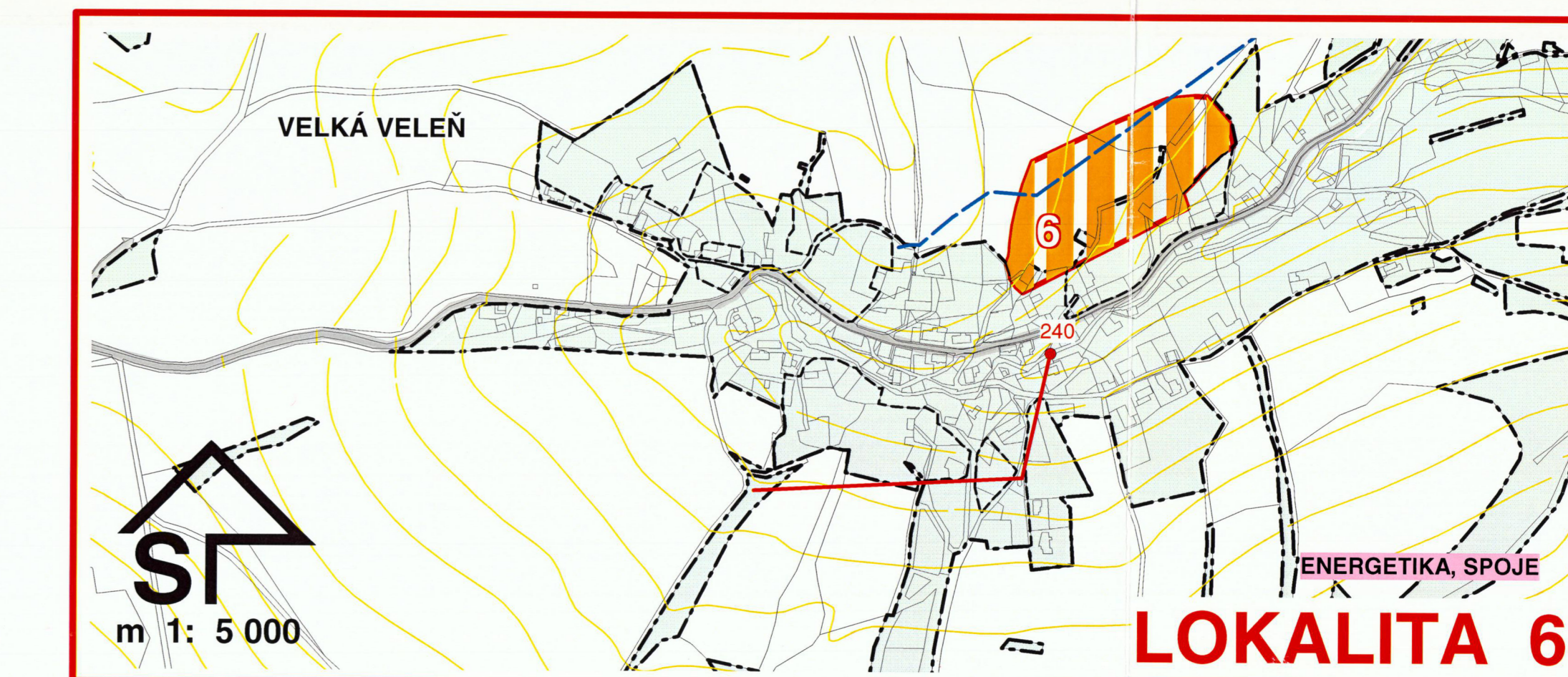

## LOKALITA 6