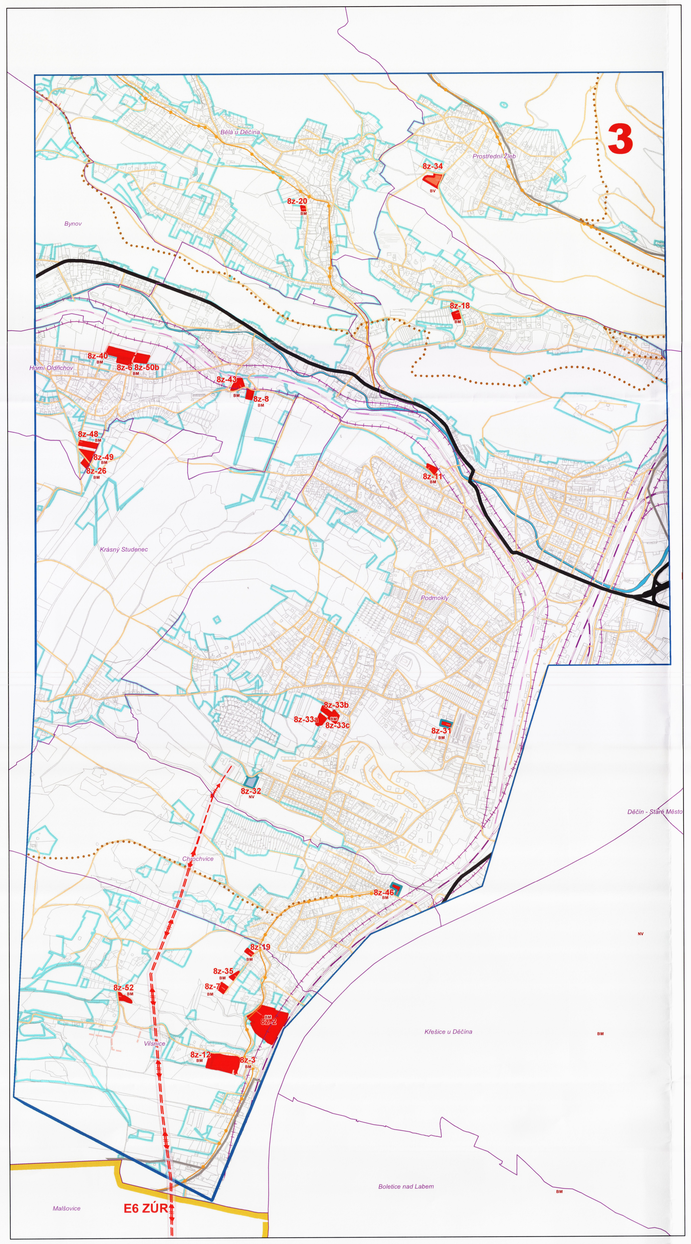

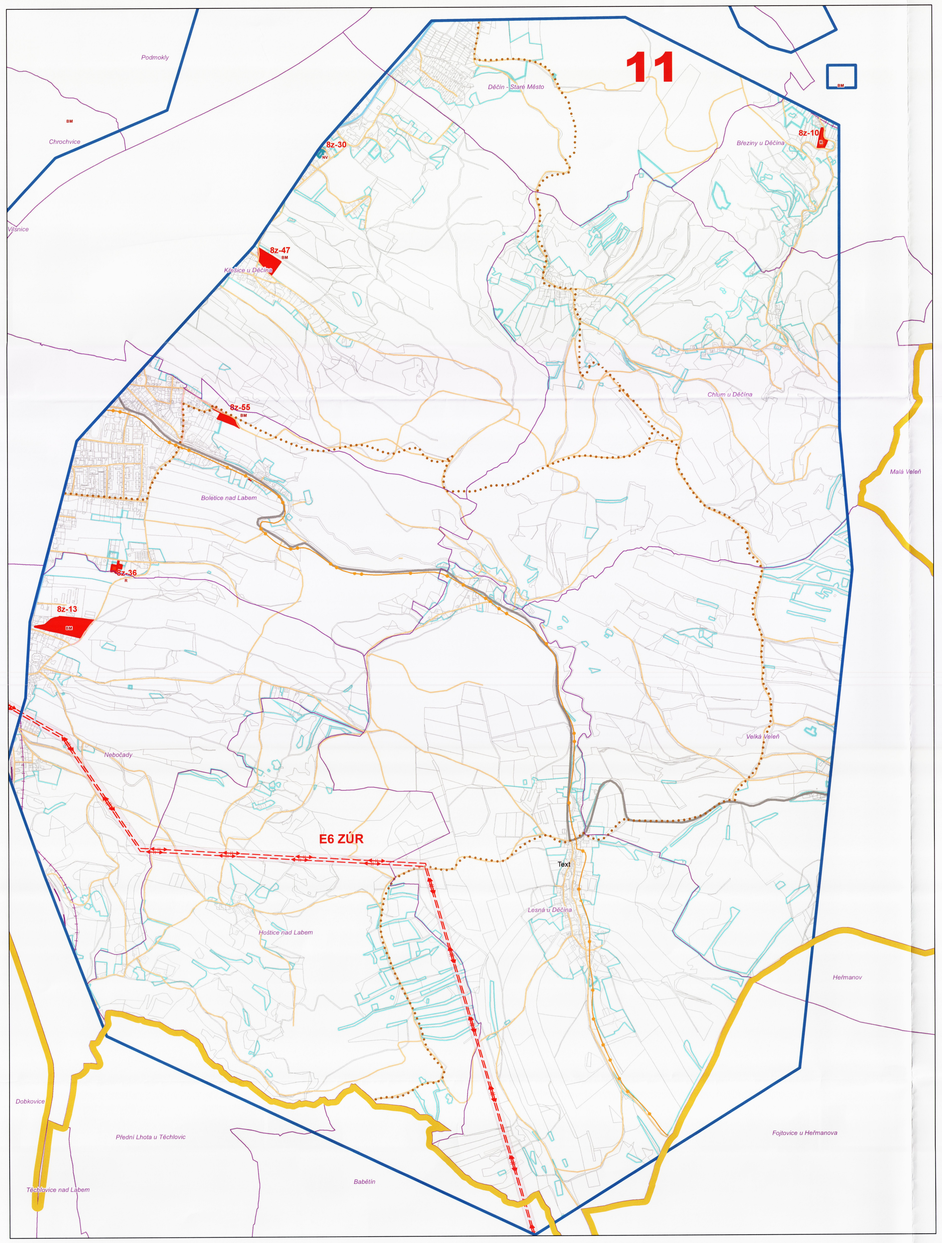

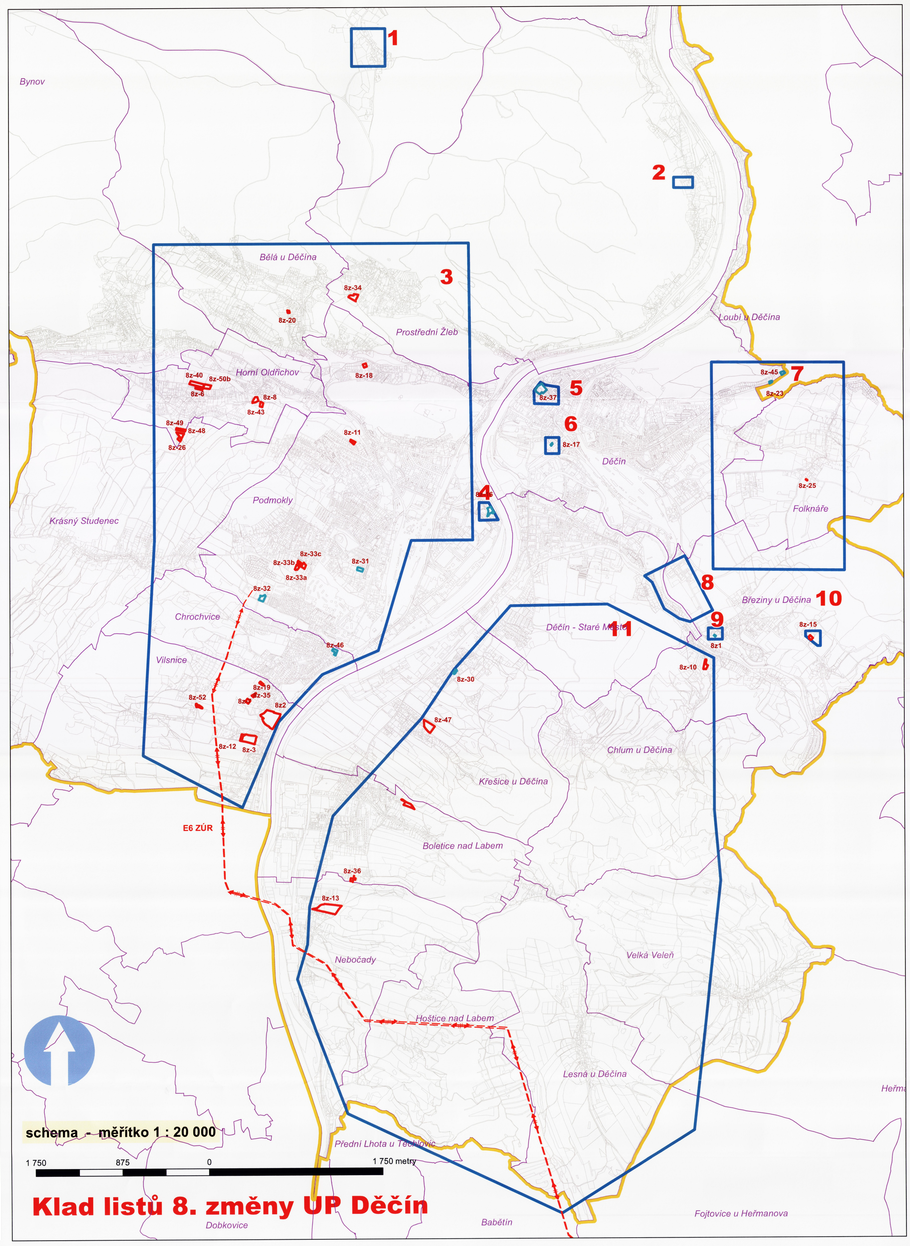

Klad listů 8. změny ÚP Děčín

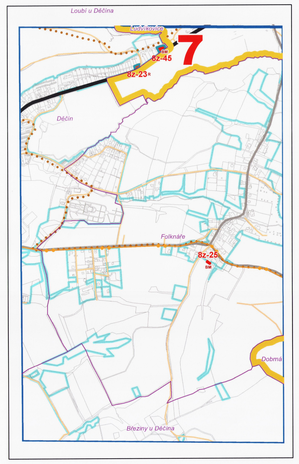

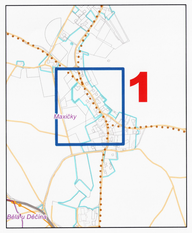

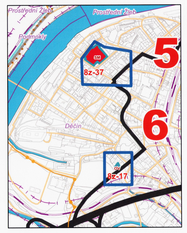

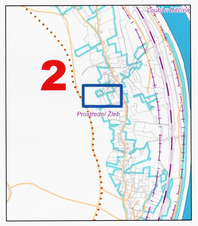

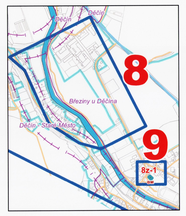

Legenda

- hranice katastrů
- hranice správního území
- hranice zastavěného území k 31. 12. 2013
- řešené území

základní členění 8.změny ÚP

- zastavitelná plocha - návrh
- přestavbová plocha - návrh
- BM - plochy RD městského typu - návrh
- BV - plochy RD venkovského typu - návrh
- SM - plochy smíšené obytné - návrh
- OV - plochy občanského vybavení - návrh
- NV - plochy výroby a skladování - návrh
- R - plochy rekreace - návrh
- povrchové vody - stav

- Silnice I. třídy - stav
- Silnice II. třídy - stav
- Silnice III. třídy - stav
- MK funkč. sk. "C", návrh 8.z
- vjezd, návrh 8.z
- místní komunikace stav
- Cyklistická stezka - stav
- Stezka pro pěší - stav
- Železniční trať celostátní - stav
- Železniční trať regionální - stav
- ochranné pásmo železnice 60 m - stav
- VVN 110 kV - návrh 2002 zpřesnění ZÚR koridoru VPS E6

zpřesnění koridoru E6 03/2014

- zpřesnění návrhu ZÚR - ER 6 110 kV v šíři 50 m

měřítko 1 : 10 000

ÚZEMNÍ PLÁN MĚSTA DĚČÍNA
8. změna ÚP
Koncepce veřejné infrastruktury
Výkres dopravní infrastruktury

Záznam o účinnosti 8. změny územního plánu města Děčín	
a) označení správního orgánu, který 8. změnu územního plánu vydal:	Zastupitelstvo města Děčín
b) datum nabytí účinnosti 8. změny územního plánu:	dne: 16. 1. 2015
c) jméno a příjmení, funkce a podpis oprávněné úřední osoby pořizovatele: otisk úředního razítka:	Ing. Alena Singolová, vedoucí úřadu územního plánování Magistrát města Děčín Odbor stavební úřad MAGISTRÁT MĚSTA DĚČÍN Odbor stavební úřad Úřad územního plánování

Atelier T-plan, s.r.o na Šachtě 497/8, 170 00 Praha 7 Ing. arch. Karel Bednek, autorizovaný architekt, autorizace ČKA č. 0 1060 ze dn 24.4. 1997 spolupráce: A. ATELIER T-PLAN	Urbanistický ateliér v Ústí n. Labem, O - PROJEKT - pracoviště Teplice Ing. A. Ottbut, autorizovaný architekt autorizace ČKA č. 01 726, ze dne 7.7.1993 Ing. Antonín Ottbut 415 01 Teplice, Karla Čapka 1744/9 telef. 0417 532890 a.ottbut@email.cz	spolupráce : RNDr. Jana Tesařová CSc. Ing. Vladimír Budinský Ing. Milan Kašpárek Ing. Milan Šobr Jana Zelenková	zakázka č. : 3/2010 objednatel: Statutární město Děčín pořizovatel: Úřad územního plánování datum : únor 2015	číslo výkresu : lb1