ÚZEMNÍ PLÁN
HUNTÍŘOV

M.: 1:5000

0 200 400 600 800 1000 metrů

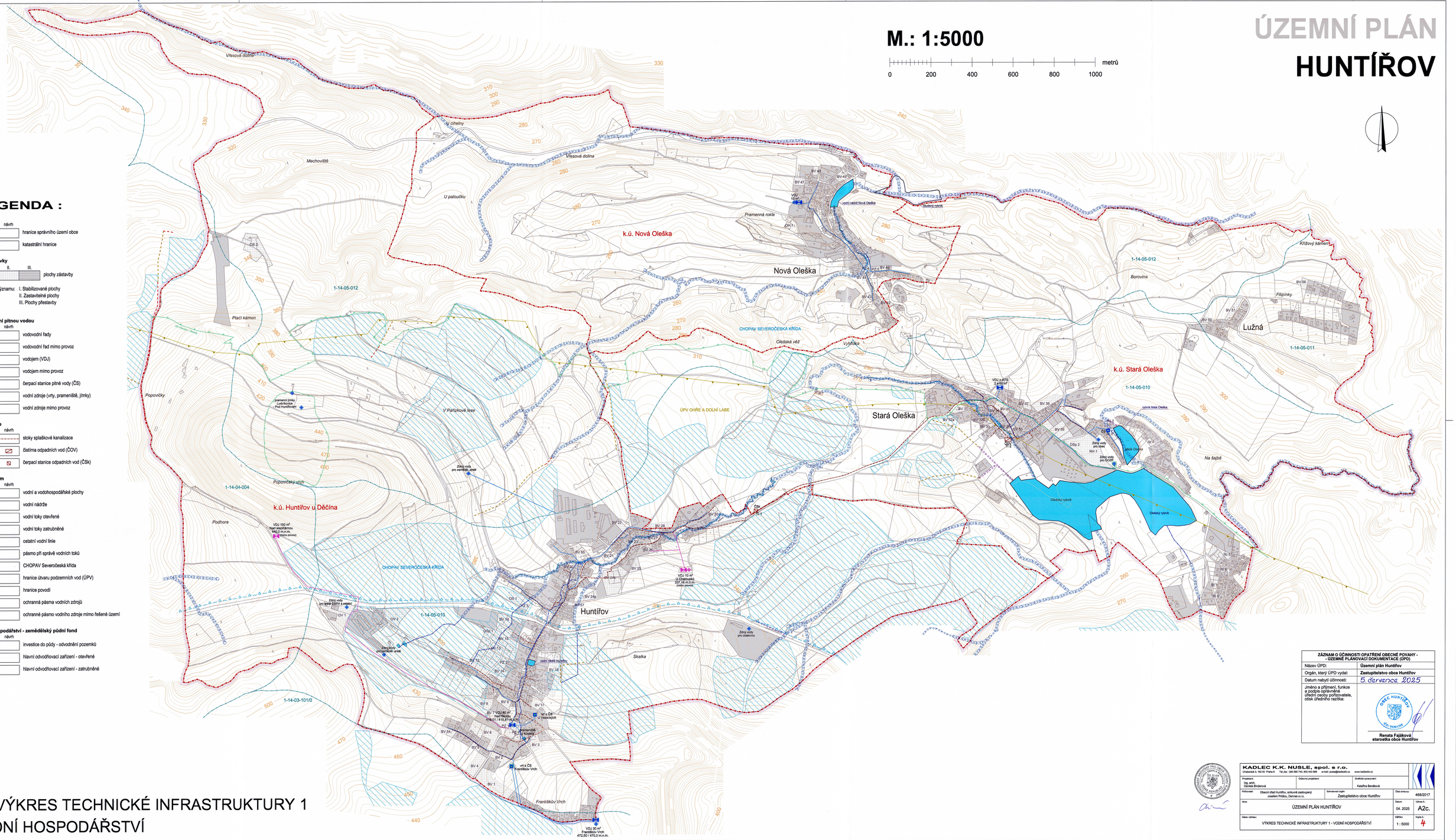

LEGENDA :

Hranice

stav	návrh	
		hranice správního území obce
		katastrální hranice

Územní prvky

I.	II.	III.	
			plochy zástavby

Plochy dle významu: I. Stabilizované plochy
II. Zastavitelné plochy
III. Plochy přestavby

Zásobování pitnou vodou

stav	návrh	
		vodovodní řady
		vodovodní řad mimo provoz
		vodojem (VDJ)
		vodojem mimo provoz
		čerpací stanice pitné vody (ČS)
		vodní zdroje (vrty, prameniště, jímky)
		vodní zdroje mimo provoz

Kanalizace

stav	návrh	
		stoky splaškové kanalizace
		čistírna odpadních vod (ČOV)
		čerpací stanice odpadních vod (ČSk)

Vodní režim

stav	návrh	
		vodní a vodohospodářské plochy
		vodní nádrže
		vodní toky otevřené
		vodní toky zatrubněné
		ostatní vodní linie
		pásmo při správě vodních toků
		CHOPAV Severočeská křída
		hranice úvaru podzemních vod (ÚPV)
1-14-04-004		hranice povodí
		ochranná pásma vodních zdrojů
		ochranné pásmo vodního zdroje mimo řešené území

Vodní hospodářství - zemědělský půdní fond

stav	návrh	
		investice do půdy - odvodnění pozemků
		hlavní odvodňovací zařízení - otevřené
		hlavní odvodňovací zařízení - zatrubněné

A2c. VÝKRES TECHNICKÉ INFRASTRUKTURY 1 - VODNÍ HOSPODÁŘSTVÍ

ZÁZNAM O ÚČINNOSTI OPATŘENÍ OBECNÉ POVAHY - - ÚZEMNĚ PLÁNOVACÍ DOKUMENTACE (ÚPD)	
Název ÚPD:	Územní plán Huntířov
Orgán, který ÚPD vydal:	Zastupitelstvo obce Huntířov
Datum nabytí účinnosti:	5. července 2025
Jméno a příjmení, funkce a podpis oprávněné úřední osoby pořizovatele, otisk úředního razítka:	OBEC HUNTÍŘOV IČO: 00261726 Renata Fajáková starostka obce Huntířov

KADLEC K.K. NUSLE, spol. s r.o. Chaloupka 6, 162 00 Praha 6 Tel./fax: 224 085 110, 603 443 889 e-mail: public@kadlecik.cz www.kadlecik.cz			
Projektant: Ing. arch. Daniela Binderová	Odborný projektant:	Grafická zpracovatel: Kateřina Bendíková	
Pořizovatel: Obecní úřad Huntířov, smluvně zastoupený Josefem Průšou, Dernes s.r.o.	Schvalovací orgán: Zastupitelstvo obce Huntířov		Číslo smlouvy: 468/2017
Akce: ÚZEMNÍ PLÁN HUNTÍŘOV		Datum: 04. 2025	Výkres č.: A2c.
Název výkresu: VÝKRES TECHNICKÉ INFRASTRUKTURY 1 - VODNÍ HOSPODÁŘSTVÍ		Měřítko: 1 : 5000	Kopie č.: 4