

# územní plán Labská Stráň

B2 - Výkres širších vztahů

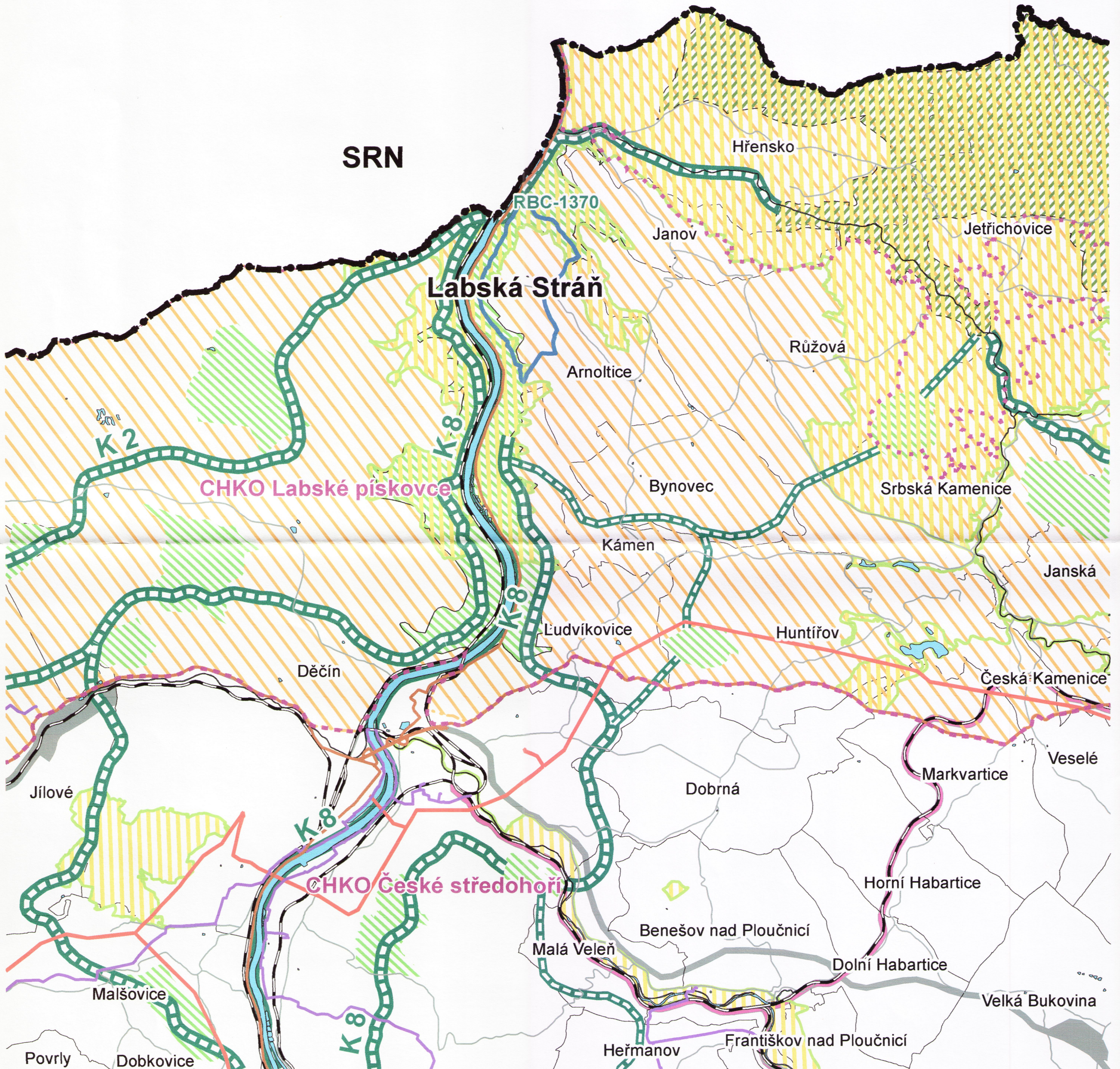
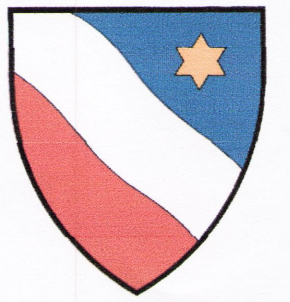

- Legenda:**
- —● statní hranice
  - — — hranice kraje
  - hranice katastrálních území
  - katastrální území Labská Stráň
  - vodní plochy
- ÚSES:**
- NBC - nadreg. biocentrum
  - RBC - reg. biocentrum
  - NRBK - nadreg. biokoridor
  - RBK - regionální biokoridor
- Doprava:**
- silnice I. třídy
  - silnice II. a III. třídy
  - železniční trať
- Technická infrastruktura:**
- vedení el. energie 110 kV
  - vedení plynovodu VTL
- Ochrana přírody:**
- hranice CHKO
  - Natura 2000 - Evropsky významná lokalita
  - Natura 2000 - Ptačí oblast
- Plochy a koridory (ZÚR):**
- veřejná dopravní infrastruktura - silniční
  - veřejná dopravní infrastruktura - železniční

ZÁZNAM O ÚČINNOSTI	
Správní orgán, který územní plán vydal:	Zastupitelstvo obce Labská Stráň
Datum nabytí účinnosti územního plánu:	19.2.2016
Jméno a příjmení, funkce oprávněné úřední osoby pořizovatele:	Ing. Alena Singolová, vedoucí oddělení Úřadu územního plánování MM Děčín
Podpis a otiisk úředního razítka:	 MAGISTRÁT MĚSTA DĚČÍN Odbor stavební úřad Úřad územního plánování

ÚZEMNÍ PLÁN		Labská Stráň
B2 - Výkres širších vztahů	pořizovatel: Úřad územního plánování MM Děčín	1 : 50 000
projektant: Ing. arch. Jiří Vít – Atelier CON.TEC 28. Pluku 28, 100 00 Praha 10	spolupráce: Ing. Vojtěch Machoň, Ing. Marika Šebková DiS.	Leden 2016

