ÚZEMNÍ PLÁN
MALŠOVICE
PO ZMĚNĚ Č. 2
KOORDINAČNÍ VÝKRES

schéma katastrálních území

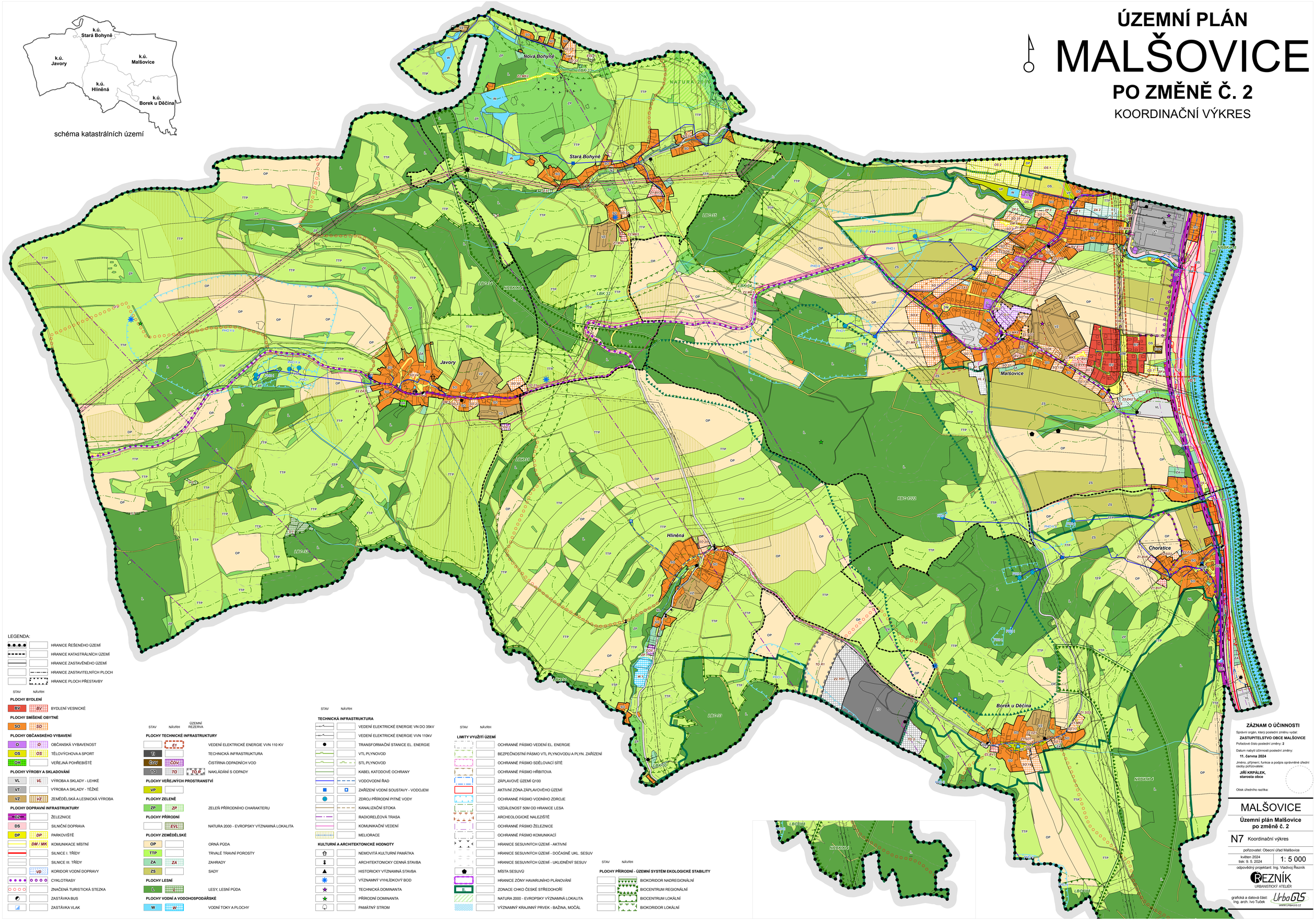

LEGENDA:

- HRANICE ŘEŠENÉHO ÚZEMÍ
- HRANICE KATASTRÁLNÍCH ÚZEMÍ
- HRANICE ZASTAVĚNÉHO ÚZEMÍ
- HRANICE ZASTAVITELNÝCH PLOCH
- HRANICE PLOCH PŘESTAVBY

STAV / NÁVRH

PLOCHY BYDLENÍ
- BV / BV — BYDLENÍ VESNICKÉ

PLOCHY SMÍŠENÉ OBYTNÉ
- SO / SO

PLOCHY OBČANSKÉHO VYBAVENÍ
- O / O — OBČANSKÁ VYBAVENOST
- OS / OS — TĚLOVÝCHOVA A SPORT
- OH / OH — VEŘEJNÁ POHŘEBIŠTĚ

PLOCHY VÝROBY A SKLADOVÁNÍ
- VL / VL — VÝROBA A SKLADY - LEHKÉ
- VT — VÝROBA A SKLADY - TĚŽKÉ
- VZ / VZ — ZEMĚDĚLSKÁ A LESNICKÁ VÝROBA

PLOCHY DOPRAVNÍ INFRASTRUKTURY
- DŽ — ŽELEZNICE
- DS — SILNIČNÍ DOPRAVA
- DP / DP — PARKOVIŠTĚ
- DM / MK — KOMUNIKACE MÍSTNÍ
- SILNICE I. TŘÍDY
- SILNICE III. TŘÍDY
- VD — KORIDOR VODNÍ DOPRAVY
- CYKLOTRASY
- ZNAČENÁ TURISTICKÁ STEZKA
- ZASTÁVKA BUS
- ZASTÁVKA VLAK

STAV / NÁVRH / ÚZEMNÍ REZERVA

PLOCHY TECHNICKÉ INFRASTRUKTURY
- Ei — VEDENÍ ELEKTRICKÉ ENERGIE VVN 110 KV
- TI — TECHNICKÁ INFRASTRUKTURA
- ČOV / ČOV — ČISTÍRNA ODPADNÍCH VOD
- TO / TO — NAKLÁDÁNÍ S ODPADY

PLOCHY VEŘEJNÝCH PROSTRANSTVÍ
- VP

PLOCHY ZELENĚ
- ZP / ZP — ZELEŇ PŘÍRODNÍHO CHARAKTERU

PLOCHY PŘÍRODNÍ
- EVL — NATURA 2000 - EVROPSKY VÝZNAMNÁ LOKALITA

PLOCHY ZEMĚDĚLSKÉ
- OP — ORNÁ PŮDA
- TTP — TRVALÉ TRAVNÍ POROSTY
- ZA / ZA — ZAHRADY
- ZS — SADY

PLOCHY LESNÍ
- L / L — LESY, LESNÍ PŮDA

PLOCHY VODNÍ A VODOHOSPODÁŘSKÉ
- W / W — VODNÍ TOKY A PLOCHY

STAV / NÁVRH

TECHNICKÁ INFRASTRUKTURA
- VEDENÍ ELEKTRICKÉ ENERGIE VN DO 35kV
- VEDENÍ ELEKTRICKÉ ENERGIE VVN 110kV
- TRANSFORMAČNÍ STANICE EL. ENERGIE
- VTL PLYNOVOD
- STL PLYNOVOD
- KABEL KATODOVÉ OCHRANY
- VODOVODNÍ ŘAD
- ZAŘÍZENÍ VODNÍ SOUSTAVY - VODOJEM
- ZDROJ PŘÍRODNÍ PITNÉ VODY
- KANALIZAČNÍ STOKA
- RADIORELÉOVÁ TRASA
- KOMUNIKAČNÍ VEDENÍ
- MELIORACE

KULTURNÍ A ARCHITEKTONICKÉ HODNOTY
- NEMOVITÁ KULTURNÍ PAMÁTKA
- ARCHITEKTONICKY CENNÁ STAVBA
- HISTORICKY VÝZNAMNÁ STAVBA
- VÝZNAMNÝ VYHLÍDKOVÝ BOD
- TECHNICKÁ DOMINANTA
- PŘÍRODNÍ DOMINANTA
- PAMÁTNÝ STROM

STAV / NÁVRH

LIMITY VYUŽITÍ ÚZEMÍ
- OCHRANNÉ PÁSMO VEDENÍ EL. ENERGIE
- BEZPEČNOSTNÍ PÁSMO VTL PLYNOVODU A PLYN. ZAŘÍZENÍ
- OCHRANNÉ PÁSMO SDĚLOVACÍ SÍTĚ
- OCHRANNÉ PÁSMO HŘBITOVA
- ZÁPLAVOVÉ ÚZEMÍ Q100
- AKTIVNÍ ZÓNA ZÁPLAVOVÉHO ÚZEMÍ
- OCHRANNÉ PÁSMO VODNÍHO ZDROJE
- VZDÁLENOST 50M OD HRANICE LESA
- ARCHEOLOGICKÉ NALEZIŠTĚ
- OCHRANNÉ PÁSMO ŽELEZNICE
- OCHRANNÉ PÁSMO KOMUNIKACÍ
- HRANICE SESUVNÝCH ÚZEMÍ - AKTIVNÍ
- HRANICE SESUVNÝCH ÚZEMÍ - DOČASNĚ UKL. SESUV
- HRANICE SESUVNÝCH ÚZEMÍ - UKLIDNĚNÝ SESUV
- MÍSTA SESUVŮ
- HRANICE ZÓNY HAVARIJNÍHO PLÁNOVÁNÍ
- ZONACE CHKO ČESKÉ STŘEDOHOŘÍ
- NATURA 2000 - EVROPSKY VÝZNAMNÁ LOKALITA
- VÝZNAMNÝ KRAJINNÝ PRVEK - BAŽINA, MOČÁL

STAV / NÁVRH

PLOCHY PŘÍRODNÍ - ÚZEMNÍ SYSTÉM EKOLOGICKÉ STABILITY
- BIOKORIDOR NADREGIONÁLNÍ
- BIOCENTRUM REGIONÁLNÍ
- BIOCENTRUM LOKÁLNÍ
- BIOKORIDOR LOKÁLNÍ

ZÁZNAM O ÚČINNOSTI

Správní orgán, který poslední změnu vydal:
ZASTUPITELSTVO OBCE MALŠOVICE

Pořadové číslo poslední změny: **2**

Datum nabytí účinnosti poslední změny:
11. června 2024

Jméno, příjmení, funkce a podpis oprávněné úřední osoby pořizovatele:
JIŘÍ KRPÁLEK,
starosta obce

Otisk úředního razítka:

MALŠOVICE
Územní plán Malšovice po změně č. 2

N7 Koordinační výkres

pořizovatel: Obecní úřad Malšovice

květen 2024 | 1: 5 000
tisk: 9. 5. 2024

odpovědný projektant: Ing. Vladivoj Řezník

REZNÍK URBANISTICKÝ ATELIÉR

grafická a datová část:
Ing. arch. Ivo Tuček
UrbaGIS
WWW.URBAGIS.CZ