VESELÉ

ÚZEMNÍ PLÁN

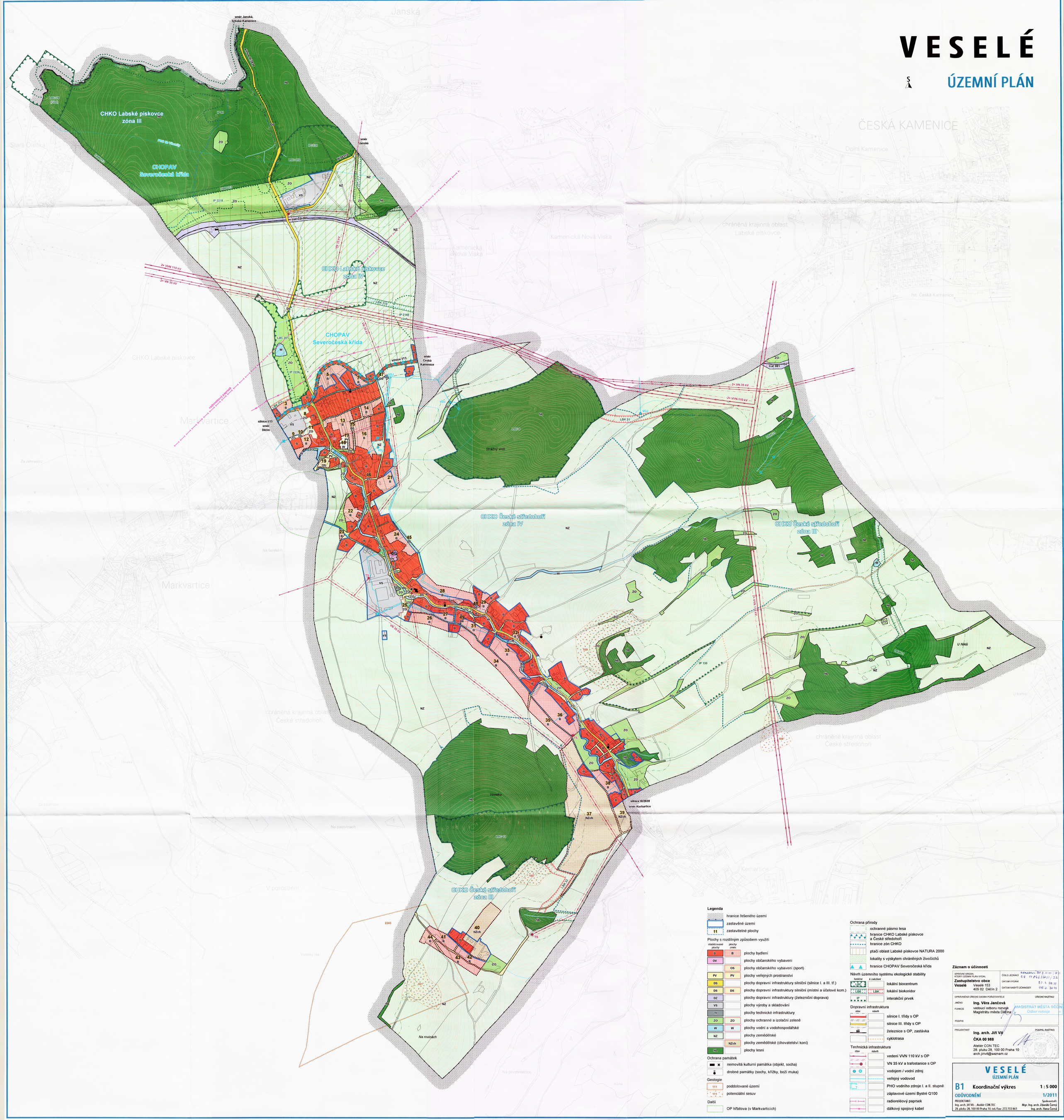

Legenda

- hranice řešeného území
- zastavěné území
- 11 zastavitelné plochy

Plochy s rozdílným způsobem využití

stabilizované plochy	plochy změn	
B	B	plochy bydlení
OV		plochy občanského vybavení
	OS	plochy občanského vybavení (sport)
PV	PV	plochy veřejných prostranství
DS		plochy dopravní infrastruktury silniční (silnice I. a III. tř.)
DS	DS	plochy dopravní infrastruktury silniční (místní a účelové kom.)
DZ		plochy dopravní infrastruktury (železniční doprava)
VS		plochy výroby a skladování
TI		plochy technické infrastruktury
ZO	ZO	plochy ochranné a izolační zeleně
W	W	plochy vodní a vodohospodářské
NZ		plochy zemědělské
	NZch	plochy zemědělské (chovatelství koní)
NL		plochy lesní

Ochrana památek

- nemovitá kulturní památka (objekt, socha)
- drobné památky (sochy, křížky, boží muka)

Geologie

- 111 poddolované území
- 111 potenciální sesuv

Další

- OP hřbitova (v Markvarticích)

Ochrana přírody

- ochranné pásmo lesa
- hranice CHKO Labské pískovce a České středohoří
- hranice zón CHKO
- ptačí oblast Labské pískovce NATURA 2000
- lokality s výskytem chráněných živočichů
- hranice CHOPAV Severočeská křída

Návrh územního systému ekologické stability

funkční	k založení	
LBC		lokální biocentrum
LBK	LBK	lokální biokoridor
IP		interakční prvek

Dopravní infrastruktura

stav	návrh	
		silnice I. třídy s OP
		silnice III. třídy s OP
		železnice s OP, zastávka
		cyklotrasa

Technická infrastruktura

stav	návrh	
		vedení VVN 110 kV s OP
		VN 35 kV a trafostanice s OP
		vodojem / vodní zdroj
		veřejný vodovod
		PHO vodního zdroje I. a II. stupně
		záplavové území Bystré Q100
		radioreléový paprsek
		dálkový spojový kabel

Záznam o účinnosti

SPRÁVNÍ ORGÁN, KTERÝ ÚZEMNÍ PLÁN VYDAL	Zastupitelstvo obce Veselé, Veselé 153, 405 02 Děčín 2	ČÍSLO JEDNACÍ	~~Usnesení ZO z. č. 5/2/10~~ OÚ 11846/2011/22
		DATUM VYDÁNÍ	31. 1. 2011
		DATUM NABYTÍ ÚČINNOSTI	15. 2. 2011

OPRÁVNĚNÁ ÚŘEDNÍ OSOBA POŘIZOVATELE — ÚŘEDNÍ RAZÍTKO

JMÉNO: Ing. Věra Jančová

FUNKCE: vedoucí odboru rozvoje Magistrátu města Děčína

PODPIS

MAGISTRÁT MĚSTA DĚČÍNA, Odbor rozvoje

PROJEKTANT — PODPIS, RAZÍTKO

Ing. arch. Jiří Vít
ČKA 00 988
Ateliér CON.TEC
28. pluku 28, 100 00 Praha 10
arch.jirivit@seznam.cz

VESELÉ

ÚZEMNÍ PLÁN

B1 Koordinační výkres — **1 : 5 000**

ODŮVODNĚNÍ — **1/2011**

PROJEKTANT: Ing. arch. JIŘÍ VÍT - Ateliér CON.TEC, 28. pluku 28, 100 00 Praha 10, tel./fax: 272 733 861

Spolupracovali: Mgr. Ing. arch. Zdeněk Černý, Ing. arch. Hana Černá