

# VESELÉ

## ÚZEMNÍ PLÁN

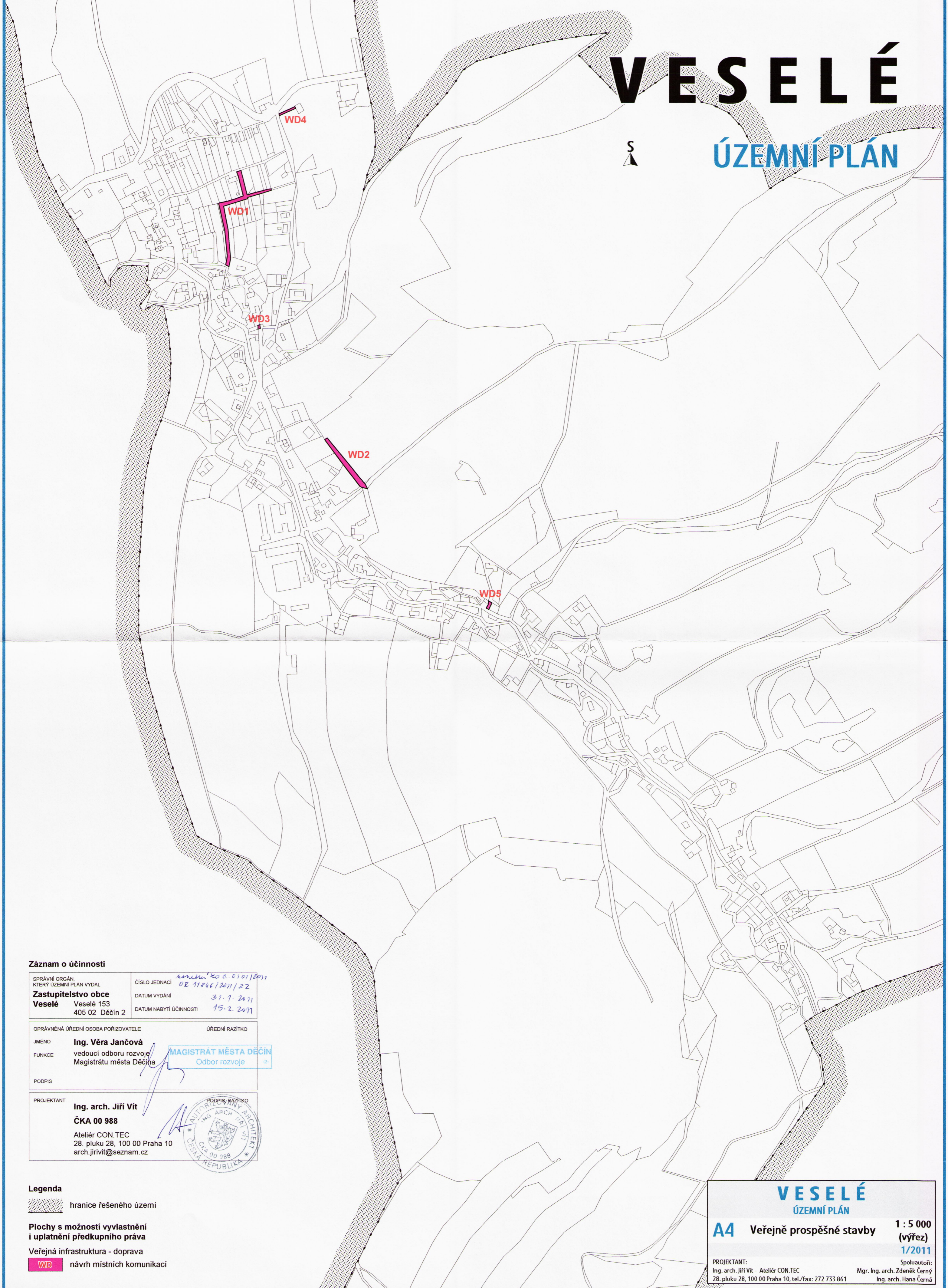

### Záznam o účinnosti

SPRÁVNÍ ORGÁN, KTERÝ ÚZEMNÍ PLÁN VYDAL	ČÍSLO JEDNACÍ <i>02 11346/2011/22</i>
<b>Zastupitelstvo obce</b>	DATUM VYDÁNÍ <i>31. 7. 2011</i>
<b>Veselé</b> Veselé 153 405 02 Děčín 2	DATUM NABÝTÍ ÚČINNOSTI <i>15. 2. 2011</i>

OPRÁVNĚNÁ ÚŘEDNÍ OSOBA POŘIZOVATELE	ÚŘEDNÍ RAZÍTKO
JMÉNO <b>Ing. Věra Jančová</b>	
FUNKCE vedoucí odboru rozvoje Magistrátu města Děčína	
PODPIS 	

PROJEKTANT	PODPIS, RAZÍTKO
<b>Ing. arch. Jiří Vít</b>	
<b>ČKA 00 988</b>	
Ateliér CON.TEC 28. pluku 28, 100 00 Praha 10 arch.jirivit@seznam.cz	

### Legenda

hranice řešeného území

**Plochy s možností vyvlastnění  
i uplatnění předkupního práva**

Veřejná infrastruktura - doprava

návrh místních komunikací

## VESELÉ ÚZEMNÍ PLÁN

**A4** Veřejně prospěšné stavby **1 : 5 000**  
(výřez)  
1/2011

PROJEKTANT:  
Ing. arch. Jiří Vít - Ateliér CON.TEC  
28. pluku 28, 100 00 Praha 10, tel./fax: 272 733 861

Spoluautoři:  
Mgr. Ing. arch. Zdeněk Černý  
Ing. arch. Hana Černá