ÚPLNÉ ZNĚNÍ ÚZEMNÍHO PLÁNU MĚSTA DĚČÍN
PO VYDÁNÍ ZMĚN Č. 1,2,4,6,8 A 12

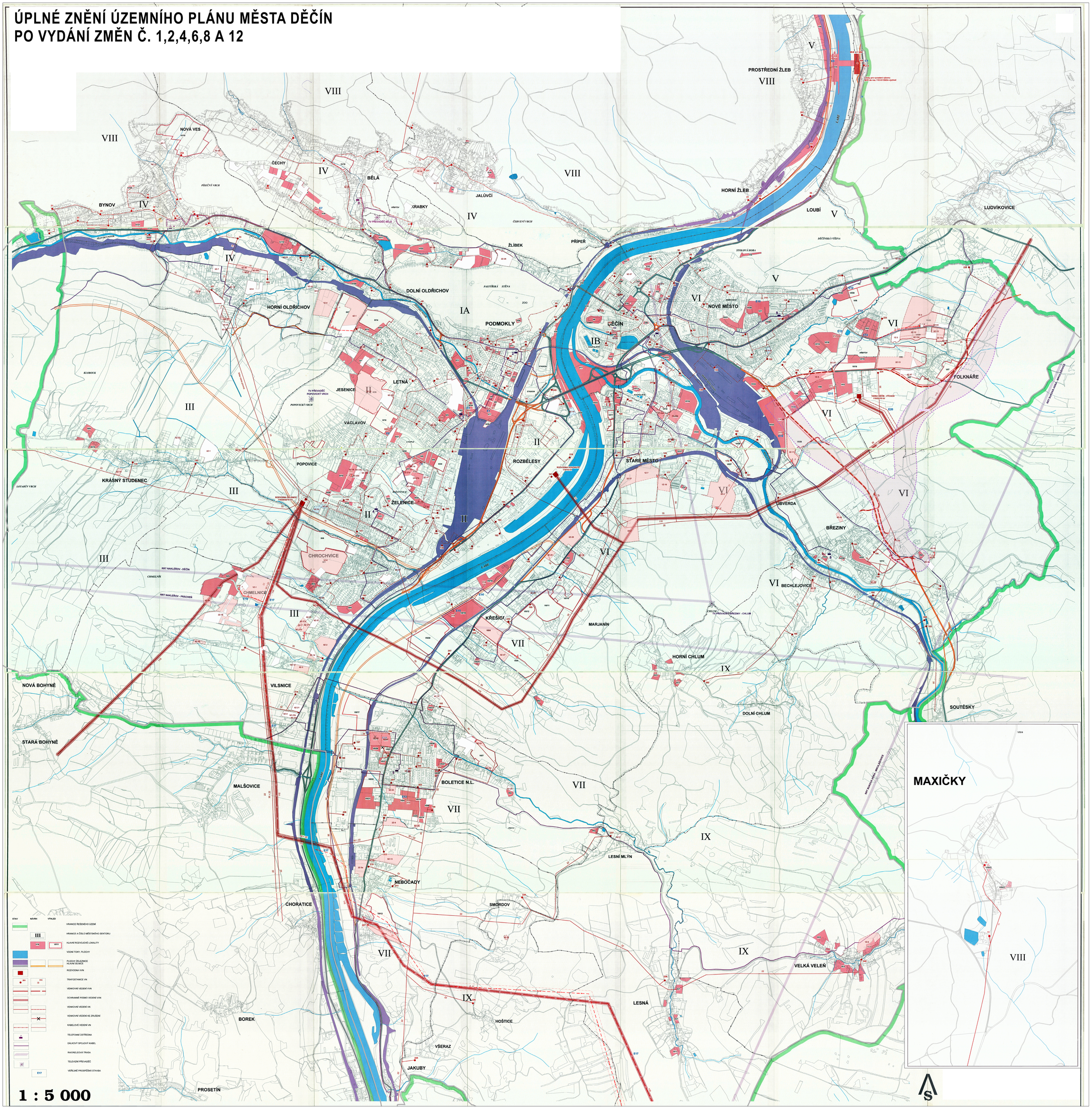

DĚČÍN

ÚZEMNÍ PLÁN MĚSTA DĚČÍN
NÁVRH ZÁSOBOVÁNÍ ELEKTRICKOU ENERGIÍ A SPOJE
1 : 5 000

LEGENDA 12. ZMĚNY ÚZEMNÍHO PLÁNU MĚSTA DĚČÍN, SILNICE I/13 DĚČÍN – LUDVÍKOVICE (FOLKNÁŘSKÁ SPOJKA)

ADMINISTRATIVNÍ ČLENĚNÍ
- HRANICE ŘEŠENÉHO ÚZEMÍ
- HRANICE KATASTRÁLNÍHO ÚZEMÍ
- HRANICE PARCELY

DOPRAVNÍ INFRASTRUKTURA
- KORIDOR BLÍZKÉ B13 DĚČÍN – LUDVÍKOVICE (FOLKNÁŘSKÁ SPOJKA NAD ÚROVNÍ TERÉNU, VEDENÍ V ÚZEMÍ S PRŮJEZDY STÁVAJÍCÍCH JAKO MOST A PODJEZD, UP 17.ZUR UK)
- RUŠENÁ SILNICE I. TŘ., MK SBĚRNÉ B1

LEGENDA - ZMĚNA 1
- TRAFOSTANICE, ROZVODNA (6.ZMĚNA)
- TRAFOSTANICE

TECHNICKÁ INFRASTRUKTURA - NÁVRH
- VEDENÍ VN
- KABELOVÉ VEDENÍ

ZÁKLADNÍ ČLENĚNÍ
- ZASTAVITELNÁ PLOCHA

LEGENDA - ZMĚNA 2
- TRAFOSTANICE
- ROZVODNA

TECHNICKÁ INFRASTRUKTURA - NÁVRH
- VEDENÍ VN

ZÁKLADNÍ ČLENĚNÍ
- ZASTAVITELNÁ PLOCHA

LEGENDA - ZMĚNA 6
- ROZVODNA
- TRAFOSTANICE
- TRAFOSTANICE (1. ZMĚNA), ROZVODNA (6. ZMĚNA)

TECHNICKÁ INFRASTRUKTURA - NÁVRH
- VEDENÍ VN

ZÁKLADNÍ ČLENĚNÍ
- PLOCHA PŘESTAVBY
- ZASTAVITELNÁ PLOCHA

LEGENDA - ZMĚNA 8
- TRAFOSTANICE

TECHNICKÁ INFRASTRUKTURA - NÁVRH
- VEDENÍ VVN
- VENKOVNÍ VEDENÍ EL. SÍTĚ
- PRVKY NAHRAZENÉ ZPŘESNĚNÍM KORIDORU VEDENÍ 110 VVN DLE ZÚR
- ZPŘESNĚNÍ KORIDORU VVN DLE ZÚR

ZÁKLADNÍ ČLENĚNÍ
- PLOCHA PŘESTAVBY
- ZASTAVITELNÁ PLOCHA

0 — 500 m

ZÁZNAM O ÚČINNOSTI	
SPRÁVNÍ ORGÁN, KTERÝ 12. ZMĚNU ÚZEMNÍHO PLÁNU MĚSTA DĚČÍN, SILNICE I/13 DĚČÍN – LUDVÍKOVICE (FOLKNÁŘSKÁ SPOJKA) VYDAL:	ZASTUPITELSTVO MĚSTA DĚČÍN
POŘADOVÉ ČÍSLO POSLEDNÍ ZMĚNY:	12
DATUM NABYTÍ ÚČINNOSTI POSLEDNÍ ZMĚNY ÚZEMNÍHO PLÁNU / OPRAVY NÁVRHU ÚŘEDNÍ OSOBA OPRÁVNĚNÁ K PŘEJMENÍ:	ING. ALENA SINGOLOVÁ
FUNKCE:	VEDOUCÍ ODDĚLENÍ ÚZEMNÍ ÚZEMNÍHO PLÁNOVÁNÍ A STAVEBNÍ ÚŘAD, MAGISTRÁT DĚČÍN
OTISK ÚŘEDNÍHO RAZÍTKA	PODPIS

ÚZEMNÍ PLÁN MĚSTA DĚČÍN
ÚPLNÉ ZNĚNÍ PO VYDÁNÍ ZMĚN Č. 1,2,4,6,8 A 12
DOKUMENTACE ÚPLNÉHO ZNĚNÍ

NÁVRH ZÁSOBOVÁNÍ ELEKTRICKOU ENERGIÍ A SPOJE

MĚŘÍTKO:	1 : 5 000
ZHOTOVITEL:	ATELIER T-PLAN, S. R. O.
OBJEDNATEL:	STATUTÁRNÍ MĚSTO DĚČÍN
DATUM:	2025

ATELIER T-plan