2. změna územního plánu DĚČÍNA
veřejně prospěšné stavby, opatření a asanace

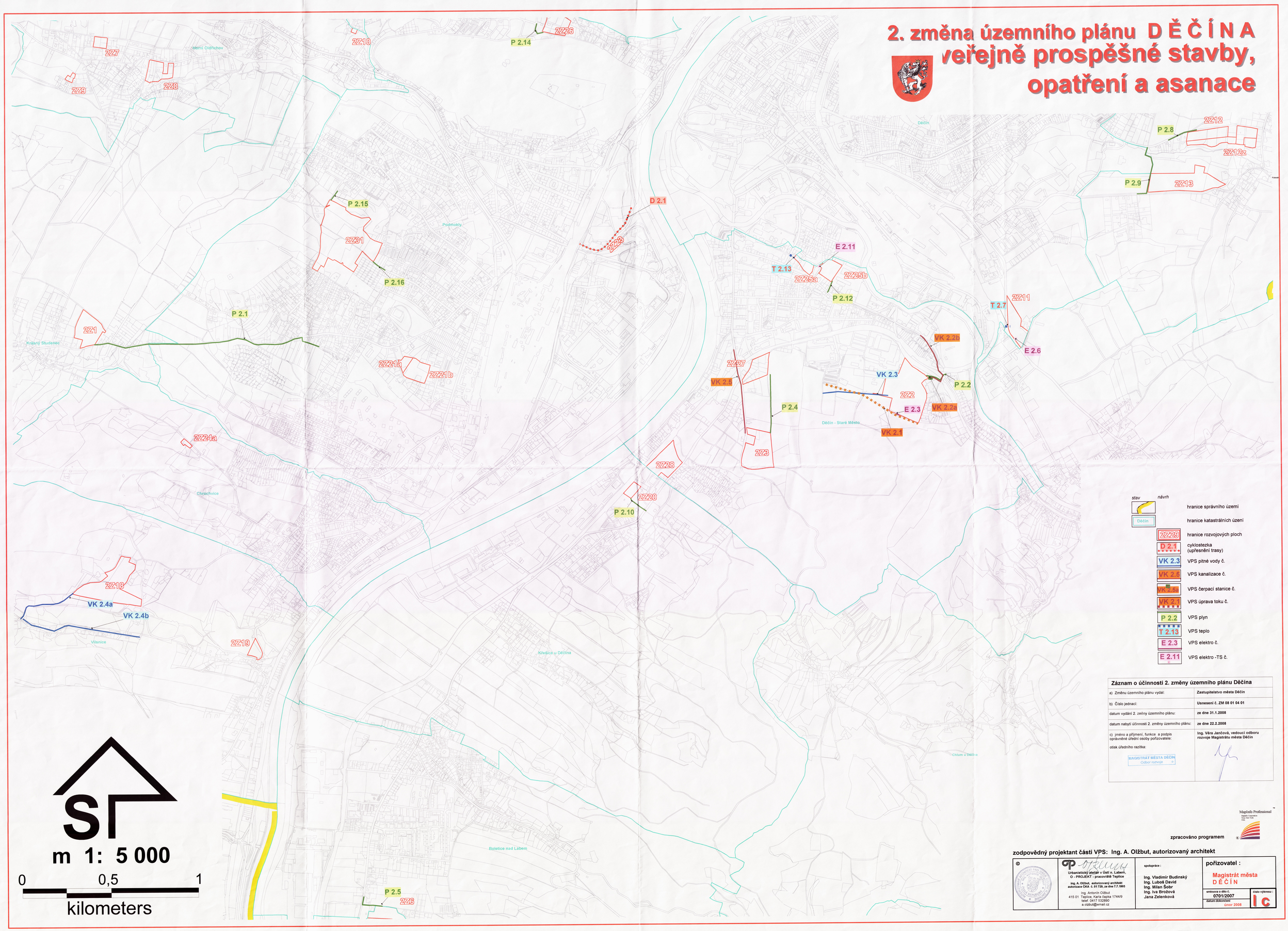

stav	návrh	
		hranice správního území
Děčín		hranice katastrálních území
	2ZZ29	hranice rozvojových ploch
	D 2.1	cyklostezka (upřesnění trasy)
	VK 2.3	VPS pitné vody č.
	VK 2.5	VPS kanalizace č.
	VK 2.5a	VPS čerpací stanice č.
	VK 2.1	VPS úprava toku č.
	P 2.2	VPS plyn
	T 2.13	VPS teplo
	E 2.3	VPS elektro č.
	E 2.11	VPS elektro -TS č.

Záznam o účinnosti 2. změny územního plánu Děčína

a) Změnu územního plánu vydal:	**Zastupitelstvo města Děčín**
b) Číslo jednací:	**Usnesení č. ZM 08 01 04 01**
datum vydání 2. změny územního plánu:	**ze dne 31.1.2008**
datum nabytí účinnosti 2. změny územního plánu:	**ze dne 22.2.2008**
c) jméno a příjmení, funkce a podpis oprávněné úřední osoby pořizovatele: otisk úředního razítka: MAGISTRÁT MĚSTA DĚČÍN Odbor rozvoje	**Ing. Věra Jančová, vedoucí odboru rozvoje Magistrátu města Děčín**

zpracováno programem MapInfo Professional

zodpovědný projektant části VPS: Ing. A. Olžbut, autorizovaný architekt

Urbanistický ateliér v Ústí n. Labem, O - PROJEKT - pracoviště Teplice
Ing. A. Olžbut, autorizovaný architekt autorizace ČKA č. 01 728, ze dne 7.7.1993
Ing. Antonín Olžbut
415 01 Teplice, Karla Čapka 1744/9
telef. 0417 532890
a.olzbut@email.cz

spolupráce :
Ing. Vladimír Budinský
Ing. Luboš David
Ing. Milan Šobr
Ing. Iva Brožová
Jana Zelenková

pořizovatel :
Magistrát města DĚČÍN

smlouva o dílo č. 0701/2007
datum dokončení únor 2008
číslo výkresu : I c