PRÁVNÍ STAV ÚZEMNÍHO PLÁNU MĚSTA DĚČÍN PO POŘÍZENÍ ZMĚN Č. 1,2,4,6,8 - ODŮVODNĚNÍ

KOORDINAČNÍ VÝKRES

list č. IV

1:5 000

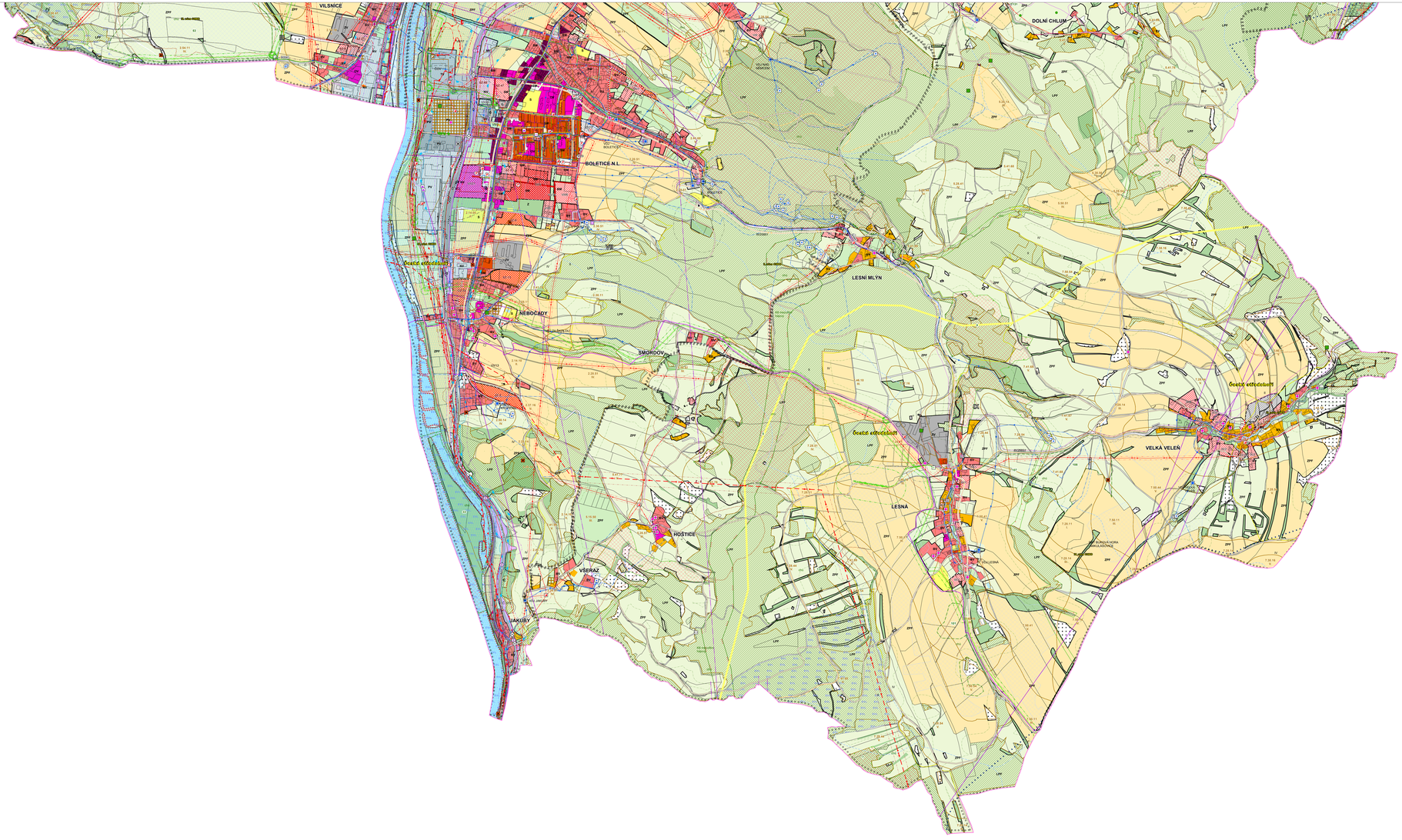

KLAD LISTŮ

Záznam o účinnosti 8. změny územního plánu města Děčín	
ID vymezení správního orgánu: MUDC 00261 - Zastupitelstvo města Děčín	**Zastupitelstvo města Děčín**
ID dokumentace změny (změny) ÚPD a datum vydání změny (změn):	Změna vydána usnesením zastupitelstva obce č. 1/2017 ze dne 26.1.2017
ID změny a příznak, turnus a datum aktualizace (nejde-li o změnu, ale pouze aktualizace stavu závazného vyjádření)	Ing. Alena Kejdanová, Ph.D. vedoucí Úřadu územního plánování Magistrát města Děčín Odbor **stavební** MĚSTA DĚČÍN Ing. Alena Kejdanová, Ph.D. Úřad územního plánování

PRÁVNÍ STAV ÚZEMNÍHO PLÁNU MĚSTA DĚČÍN PO POŘÍZENÍ ZMĚN Č. 1,2,4,6,8

Zhotovitel
ATELIER T-PLAN, s.r.o.
Na Šachtě 9, Praha 7, 170 00

září 2017