PRÁVNÍ STAV ÚZEMNÍHO PLÁNU MĚSTA DĚČÍN PO POŘÍZENÍ ZMĚN Č. 1,2,4,6,8

9

VYMEZENÍ VEŘEJNĚ PROSPĚŠNÝCH STAVEB

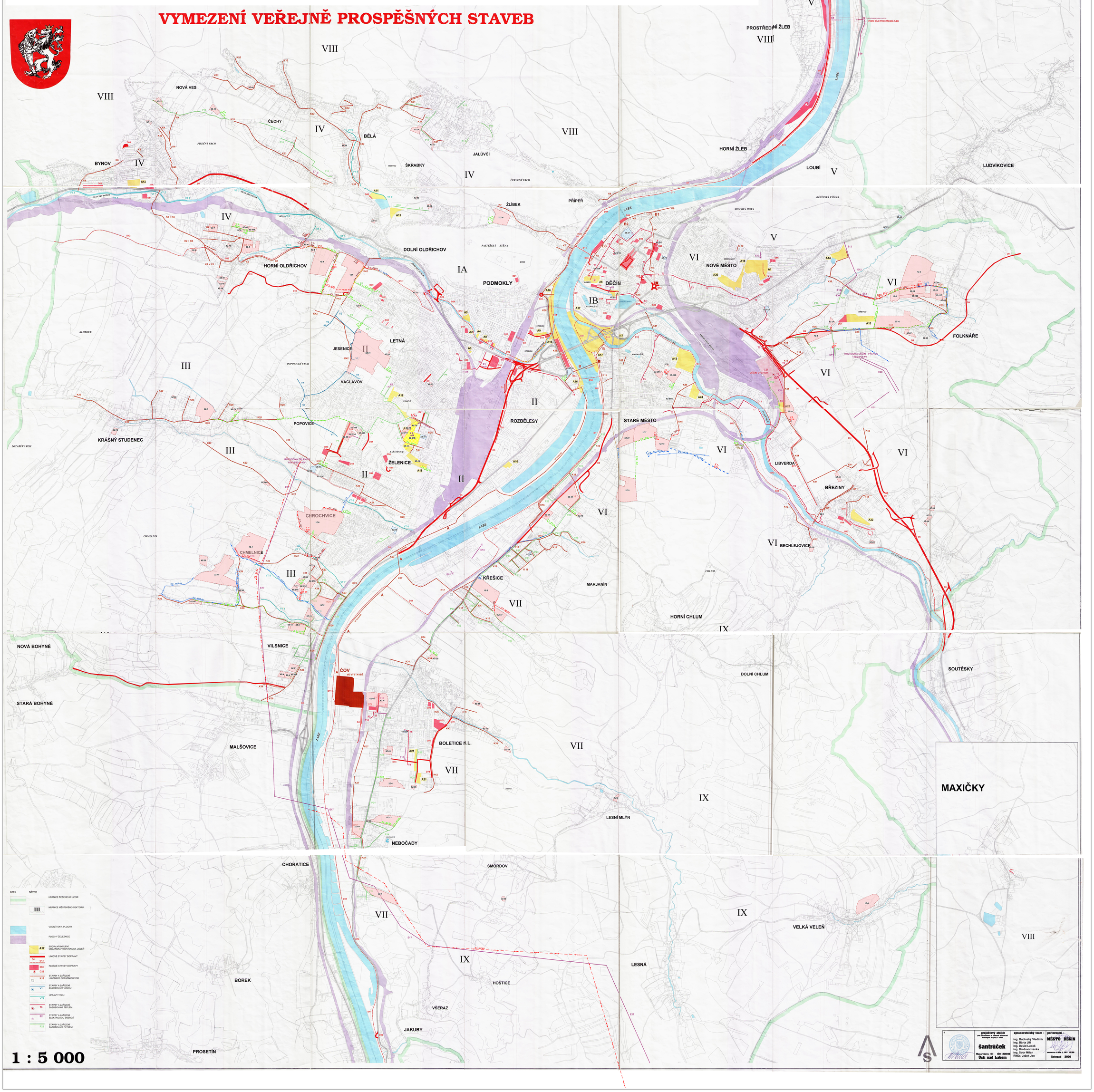

STAV / NÁVRH

- HRANICE ŘEŠENÉHO ÚZEMÍ
- III HRANICE MĚSTSKÉHO SEKTORU
- VODNÍ TOKY, PLOCHY
- PLOCHY ŽELEZNICE
- A17 SOCIÁLNÍ BYDLENÍ, OBČANSKÁ VYBAVENOST, ZELEŇ
- D6 / D13 LINIOVÉ STAVBY DOPRAVY
- D68 / D26 PLOŠNÉ STAVBY DOPRAVY
- K16 STAVBY A ZAŘÍZENÍ LIKVIDACE ODPADNÍCH VOD
- V1 STAVBY A ZAŘÍZENÍ ZÁSOBOVÁNÍ VODOU
- V79 ÚPRAVY TOKU
- T3 STAVBY A ZAŘÍZENÍ ZÁSOBOVÁNÍ TEPLEM
- E2 STAVBY A ZAŘÍZENÍ ELEKTRICKOU ENERGIÍ
- P22 STAVBY A ZAŘÍZENÍ ZÁSOBOVÁNÍ PLYNEM

LEGENDA - ZÁKLADNÍ ČLENĚNÍ

- PLOCHY PŘESTAVBY
- ZASTAVITELNÁ PLOCHA

LEGENDA - ZMĚNA 1

- TRAFOSTANICE / ROZVODNA
- TRAFOSTANICE
- VTL RS

DOPRAVNÍ A TECHNICKÁ INFRASTRUKTURA - NÁVRH

- MÍSTNÍ KOMUNIKACE (MK)
- ELEKTRICKÉ VEDENÍ
- NTL PLYNOVOD
- STL PLYNOVOD
- ŘAD VODOVODU
- VODNÍ TOK
- ODVODŇOVACÍ PŘÍKOP

LEGENDA - ZMĚNA 2

- TRAFOSTANICE
- ROZVODNA
- VTL RS
- ČERPACÍ STANICE

DOPRAVNÍ A TECHNICKÁ INFRASTRUKTURA - NÁVRH

- CYKLOSTEZKA - UPŘESNĚNÍ TRASY
- NTL PLYNOVOD
- STL PLYNOVOD
- ELEKTRICKÉ VEDENÍ
- HORKOVOD
- VODOVODNÍ ŘAD
- ODVODŇOVACÍ PŘÍKOP
- SPLAŠKOVÁ KANALIZACE

FUNKČNÍ PLOCHY - NÁVRH

- SOCIÁLNÍ BYDLENÍ, OBČANSKÁ VYBAVENOST, ZELEŇ

LEGENDA - ZMĚNA 4

DOPRAVNÍ A TECHNICKÁ INFRASTRUKTURA - NÁVRH

- místní komunikace
- chodník pro pěší
- STL plynovod
- splašková kanalizace

LEGENDA - ZMĚNA 6

- TRAFOSTANICE
- TRAFOSTANICE/ROZVODNA
- ROZVODNA

DOPRAVNÍ A TECHNICKÁ INFRASTRUKTURA - NÁVRH

- MÍSTNÍ KOMUNIKACE
- NTL PLYNOVOD
- STL PLYNOVOD
- ELEKTRICKÉ VEDENÍ

FUNKČNÍ PLOCHY - NÁVRH

- SOCIÁLNÍ BYDLENÍ, OBČANSKÁ VYBAVENOST, ZELEŇ

LEGENDA - ZMĚNA 8

DOPRAVNÍ A TECHCNICKÁ INFRASTRUKTURA - NÁVRH

- VVN 110 KV, ZPŘESNĚNÍ KORIDORU ZUR
- ELEKTRICKÉ VEDENÍ
- NTL PLYNOVOD
- STL PLYNOVOD
- VODOVODNÍ ŘAD

SEZNAM VPS - ZMĚNA 1 ÚP DĚČÍN

Dopravní část	
D63	Rozšíření stávající komunikace v lokalitě č. 2
D64	Rozšíření stávající komunikace v lokalitě č. 3
D65	Rozšíření stávající komunikace v zástavbě v lokalitě č. 4
D66	Rozšíření stávající zvláštní komunikace v Dolním Oldřichově v lokalitě č. 4
D67	Rozšíření stávající zvláštní komunikace v Dolním Oldřichově v lokalitě č. 5
D68	Rozšíření stávající zvláštní komunikace vedené v tat. garážím v lokalitě č. 7 a 10.
D69	Rozšíření stávající ulice U Dílny v Chrochvicích v lokalitě č. 8
D90	Nová komunikace v lokalitě č. 8 (prvotřída etapy výstavby)
Část vodní hospodářství, odkanalizování	
V1	vodovodní vrtlina pro lokality č. 1 - STARÁ CHMELNICE
V4	trasy vodovodní řad DN 110 pro lokality č. 2 - KŘEŠICE
V5	trasy vodovodní řad DN 110 pro lokality č. 3 - CHROCHVICE
V6	trasy vodovodní řad DN 90 -100 pro lokality č. 5 - POLÁNKARE a
V7	trasy vodovodní řad DN 100 pro lokality č. 6 - DJČÍNOVICE
VT 10	Záchytný příkop extravilánových vod pro lokality č. 7 a 10 - STARÉ MĚSTO
Část energetika a spoje	
E22	Vybudování kabelové trafostanice č. 320 včetně kabelové vn přípojky (rozvoj, plocha č. 3)
E23	vybudování kabelové trafostanice č. 321 včetně kabelové vn přípoj ky (rozvoj, plocha č. 4)
E24	vybudování kabelové trafostanice č. 322 včetně kabelové vn přípojky (rozvoj, plocha č. 7 a 10)
E25	vybudování kabelové trafostanice č. 323 včetně kabelové vn přípojky (rozvoj, plocha č. 8)
Veřejně prospěšné stavby zplošťování	
P27	vystavba STL plynovodu (rozvoj, plocha č. 2)
P28	vystavba STL plynovodu (rozvoj, plocha č. 4)
P29	vystavba VTL regulační stanice včetně VTL přípojky (rozvoj, plochy č. 7 a 10)
P30	vystavba STL plynovodu (rozvoj, plocha č. 7)
P31	vystavba NTL plynovodu (rozvoj, plocha č. 8)
P32	vystavba STL plynovodu (rozvoj, plocha č. 10)
Veřejně prospěšné stavby a opatření zřízení v roku 2002	
E11	vybudování kabelové trafostanice č. 311 včetně kabelové vn přípojky (rozvoj, plocha č. 5)
E16	vybudování stoupové trafostanice č. 3 16 včetně přípojky vn (rozvoj, plocha č. 1)
P7	vystavba NTL plynovodu (rozvoj, plocha č. 5)
P9	vystavba NTL plynovodu (rozvoj, plocha č. 6)
P21	vystavba STL plynovodu (rozvoj, plocha č. 3
P22	vystavba STL plynovodu, délka přeložky sítě k trafostanici (rozvoj, plocha č. 2)

SEZNAM VPS - ZMĚNA 2 ÚP DĚČÍN

Dopravní část	
D1	cyklistická stezka podél Jílovského potoka
Část vodní hospodářství, odkanalizování	
VK 2.1	převod extravilánových vod nad lokalitou
VK 2.2a	přeložení kotelníku (vyšlap) z lokality č. 2 do Březovské ulice
VK 2.2b	čerpací stanice
VK 2.3.	zásobní vodovodní řad k lokalitě č. 2
VK 2.4a	vodovod pro lokality č. 18
VK 2.4b	vodovod pro lokality č. 18
VK 2.5.	splašková stoka od lokality č. 3
Část vodní energetika a spoje	
P 2.1	středotlaký plynovod pro lokalitu 2Z1
P 2.2	středotlaký plynovod pro lokalitu 2Z2
E 2.3	trafostanice č. 324 včetně přípojky vn pro lokalitu 2Z2
P 2.4	středotlaký plynovod pro lokalitu 2Z3
P 2.5	nízkotlaký plynovod pro lokalitu 2Z6
E 2.6	trafostanice č. 325 včetně přípojky vn 2Z11
T 2.7	horkovodní přípojka pro lokalitu 2Z11
P 2.8	nízkotlaký plynovod pro lokalitu 2Z12
P 2.9	středotlaký plynovod pro lokalitu 2Z13
P 2.10	středotlaký plynovod pro lokalitu 2Z20
E 2.11	trafostanice č. 326 včetně přípojky vn pro lokalitu 2Z25a, 2Z25b
P 2.12	středotlaký plynovod pro lokalitu 2Z25b
T 2.13	horkovodní přípojka pro lokalitu 2Z25a
P 2.14	nízkotlaký plynovod pro lokalitu 2Z26
P 2.15	středotlaký plynovod pro lokalitu 2Z31
P 2.16	středotlaký plynovod pro lokalitu 2Z31

SEZNAM VPS - ZMĚNA 4 ÚP DĚČÍN

Dopravní část	
D4.01	nová trasa ul. Mariánské ulice s revizejícím nové přístupové komunikace do severní části lokality
D4.02	Chodník pro pěší při vymezení ulice Ivanity
Část vodní hospodářství, odkanalizování	
DA-K1	Nová splaškové kanalizační stoka DN200(250) od lokality do stávající kanalizace v Mariánské ulici
Část energetika a spoje	
DA-P1	Výstavba STL plynovodu pro zásobování rozvojových ploch B7, 1113 a B 14.

Podle čl. 19 vyhlášky č. 26/1983 Sb. provádějící stavební zákon se vymezují veřejně prospěšné stavby

SEZNAM VPS - ZMĚNA 6 ÚP DĚČÍN

označení VPS	výstavba	Katastr	Parcela	lokalita
DS 1	rekonstrukce křižovatky	Chrochvice	344, 640, 685/17,7/,6, 687/6, 658/1, 895, 890, 891, 692, 694, 6/41/2, 658/1/2	62.86
		Vilsnice	1,535	
WT 17	středotlaký plynovod	Krásný Studenec	1532, 1533, 1535	62.78, 62.80
WT 18	středotlaký plynovod	Folknáře	812/1, 812/2, 813/1, 820/3, 898/1, 899/1, 899/16, 899/1	62.13, 62.65, 62.76, 62.84
WT 20	středotlaký plynovod	Děčín - Staré Město	812	62.18
WT 22	středotlaký plynovod	Podmokly	2808, 3474/1	62.28
WT 24	středotlaký plynovod	Křešice u Děčína	660, 30/1, 658/1	62.75
WT 25	středotlaký plynovod	Bynov	1193	62.40
WT 26	středotlaký plynovod	Vilsnice	571/1, 579/1, 585/1	62.50, 62.52, 62.53
WT 28	nízkotlaký plynovod	Podmokly	2935	62.39
WT 29	středotlaký plynovod	Podmokly	2838, 2828	62.45
WT 30	kabelová přípojka vn pro TS 304	Podmokly	2760, 2648/1	62.79
WT 31	trafostanice včetně vn přípojky (TS 327)	Vilsnice	527/1, 136, 137, 138, 142/1	62.27a, 62.27b, 62.27c
WT 32	nízkotlaký plynovod	Vilsnice	527/2, 77/5	62.27a, 62.27b, 62.27c

SEZNAM VPS - ZMĚNA 8 ÚP DĚČÍN

VPS č.	druh záměru	část záměru	pro lokality	katastr	poznámka k WP dle ZÁKONA
WT 1	VVN 110 kV	ZUR	B6,B7,B8,B9,B10	Bynov,Vilsnice	
WT 2	STL plynovod	ul. V lipách - ul. U Vodárny	4a,4b,4c,4d	Bynov,Vilsnice	WT08 STL plynovod
WT 3	STL plynovod	ul. U Vodárny	4e,4f	Bynov,Vilsnice	
WT 4	STL plynovod	ul. U Jílovského potoka	4g,4h	Bynov,Vilsnice	
WT 5	STL plynovod		4i,4j	Vilsnice	
WT 6	STL plynovod		4k,4l	Vilsnice	
WT 7	STL plynovod	2a1,2a2, 2b1,2b2	4m,4n	Vilsnice	
WT 8	STL plynovod	2b3, 2b4, 2b5	4o,4p	Vilsnice	
WT 9	STL plynovod	2b6, 2b7, 2b8	4q,4r	Vilsnice	
WT 10	STL plynovod	2b9, 2b10, 2b11	4s,4t	Vilsnice	
WT 11	STL plynovod	2b12, 2b13, 2b14	4u,4v	Vilsnice	
WT 12	STL plynovod			Vilsnice	
WT 13	STL plynovod			Vilsnice	
WT 14	STL plynovod			Vilsnice	
WT