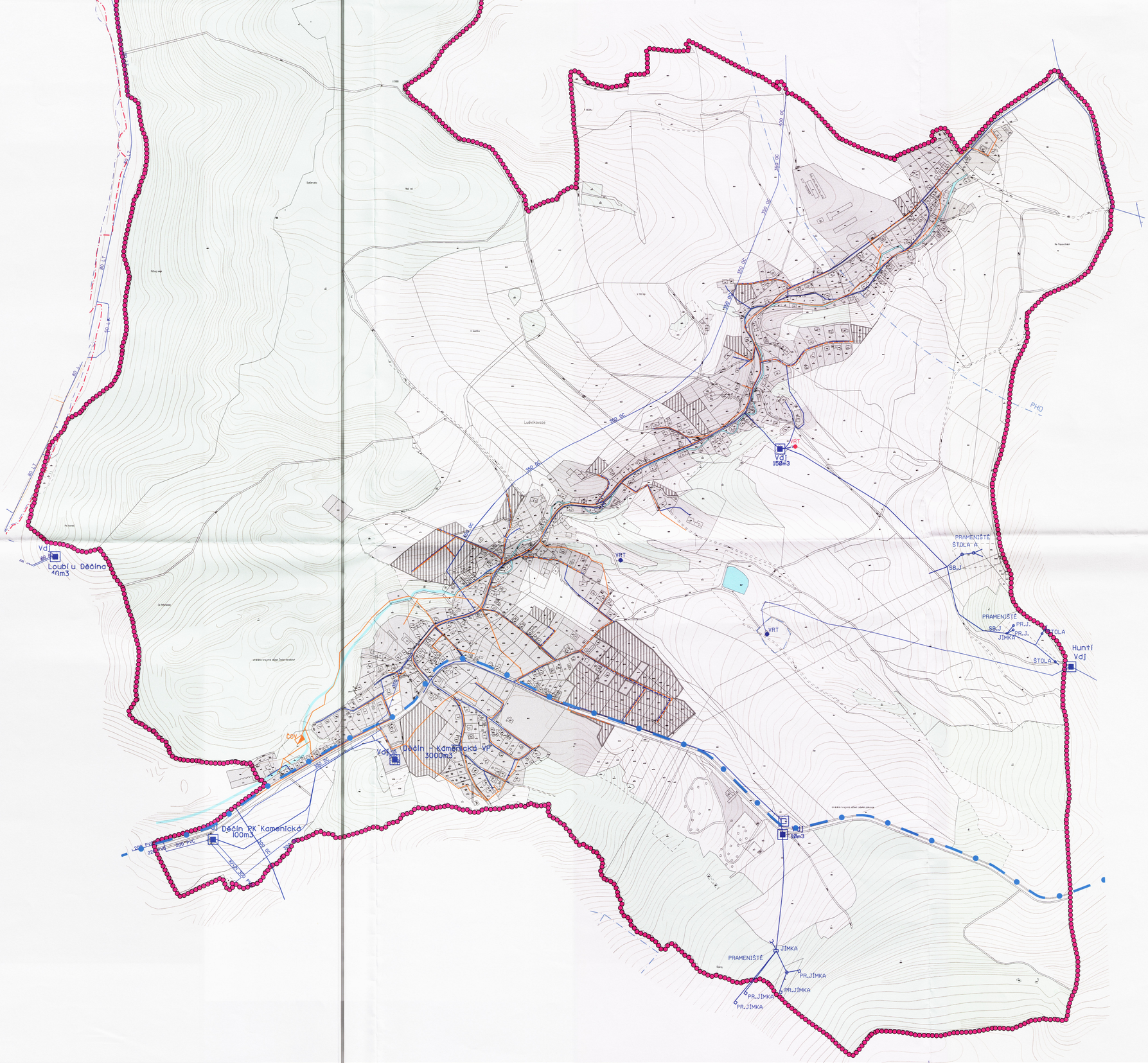

ZÁZNAM O ÚČINNOSTI

A) SPRÁVNÍ ORGÁN, KTERÝ ÚZEMNÍ PLÁN VYDAL: OBEC LUDVÍKOVICE
ROZ 13 LUDVÍKOVICE čp 47

B) ČÍSLO JEDNACÍ: 49/06/2009
DATUM VYDÁNÍ: 29. 06. 2009
DATUM NABYTÍ ÚČINNOSTI: 18. 07. 2009

C) JMÉNO A PŘÍJMENÍ, FUNKCE OPRÁVNĚNÉ OSOBY POŘIZOVATELE:
ING. IVETA JANČÍKOVÁ
VEDOUCÍ ODBORU ROZVOJE

MAGISTRÁT MĚSTA DĚČÍN
Odbor rozvoje

RAZÍTKO A PODPIS

POŘIZOVATEL	Magistrát města Děčín-odbor rozvoje
PROJEKTANT URBANISTICKÉ ČÁSTI	AGROURBANISTICKÝ ATELIÉR
ODPOVĚDNÝ PROJEKTANT	ING. STANISLAV ZEMAN
DIGITÁLNÍ ZPRACOVÁNÍ	DINÁTO, VOS

LEGENDA:

PLOCHY STABILIZOVANÉ	PLOCHY ZMĚN	
		HRANICE ŘEŠENÉHO ÚZEMÍ = HRANICE OBCE
		ZASTAVĚNÉ ÚZEMÍ
		LESY
		VODA
		VYMEZOVANÉ ÚZEMÍ
		PHO VODNÍCH ZDROJŮ
		HRANICE ZÁPLAVOVÉHO ÚZEMÍ Q100
		"AKTIVNÍ ZÓNA" LABE
		HRANICE CHOPAV SEVEROČESKÁ KŘÍDA
		OCHRANNÁ A BEZPEČNOSTNÍ PÁSMA

ZÁSOBOVÁNÍ VODOU

STAV	NÁVRH	
VdJ		VODOJEM (VdJ)
	VRT	VODNÍ ZDROJ - VRT
		PRAMEN
		VODOVODNÍ POTRUBÍ
JÍMKA PR.JÍMKA		JÍMKA
ŠTOLA A		ŠTOLA

KANALIZACE

STAV	NÁVRH	
ČOV		ČISTÍRNA ODPADNÍCH VOD (ČOV)
		KANALIZAČNÍ POTRUBÍ

POŘIZOVATEL	Magistrát města Děčín-odbor rozvoje		
PROJEKTANT URBANISTICKÉ ČÁSTI	AGROURBANISTICKÝ ATELIÉR		
ODPOVĚDNÝ PROJEKTANT	ING. STANISLAV ZEMAN		
DIGITÁLNÍ ZPRACOVÁNÍ	DINÁTO, VOS		
NÁZEV AKCE	OBEC LUDVÍKOVICE ÚZEMNÍ PLÁN	ETAPA	NÁVRH
		DATUM	06/2009
		MĚŘÍTKO	1:5 000
		FORMÁT	A0
NÁZEV VÝKRESU	KONCEPCE VEŘEJNÉ INFRASTRUKTURY - ZÁSOBOVÁNÍ VODOU,KANALIZACE	ČÍSLO VÝKRESU: 5	ČÍSLO PARÉ:
ČÁST DOKUMENTACE	GRAFICKÁ ČÁST ÚZEMNÍHO PLÁNU		