

# MALÁ VELEŇ

## ÚZEMNÍ PLÁN

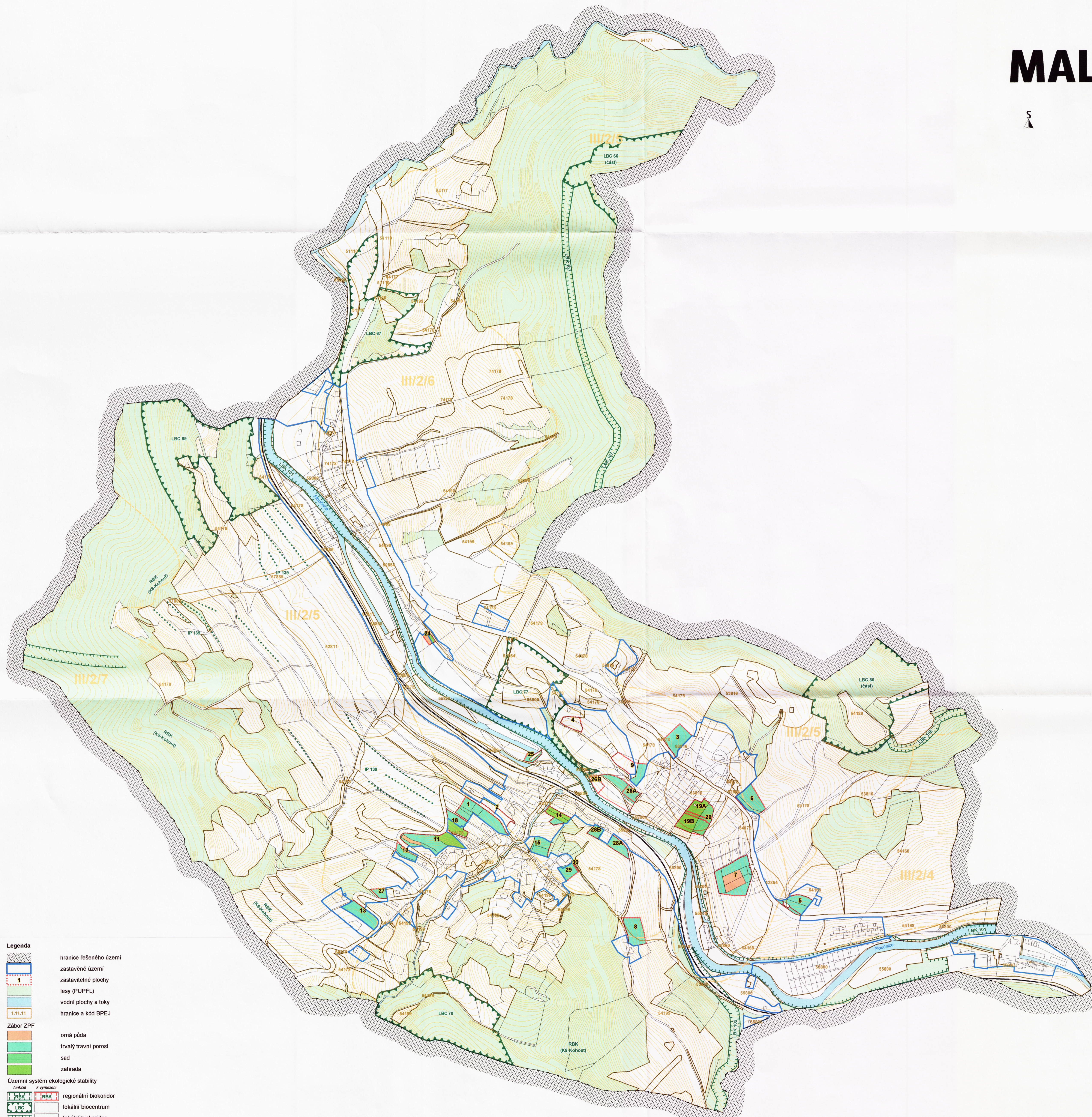

- Legenda**
- hranice řešeného území
  - zastavěné území
  - zastavitelné plochy
  - lesy (PUPFL)
  - vodní plochy a toky
  - hranice a kód BPEJ
  - Zábor ZPF**
  - omá půda
  - trvalý travní porost
  - sad
  - zahrada
  - Územní systém ekologické stability**
  - regionální biokoridor
  - lokální biocentrum
  - lokální biokoridor
  - interakční prvek

**Záznam o účinnosti**

SPRÁVNÍ ORGÁN, KTERÝ ÚZEMNÍ PLÁN VYDAL  
**Zastupitelstvo obce Malá Veleň**  
 Jedlika 46  
 405 02 Děčín 2

ČÍSLO JEDELNÍ 33  
 DATUM VYDÁNÍ 15.9.2010  
 DATUM NABÝTÍ ÚČINNOSTI 7.10.2010

OPRAVĚNÁ ÚŘEDNÍ OSOBA PORADZOVATELE  
**Ing. Věra Jančová**  
 vedoucí odboru rozvoje  
 Magistrátu města Děčína

ÚŘEDNÍ RAZÍTKO  
**MAGISTRÁT MĚSTA DĚČÍNA**  
 Odbor rozvoje

PROJEKTANT  
**Ing. arch. Jiří Vit**  
**ČKA 00 988**  
 Ateliér CON.TEC  
 28. pluku 28, 100 00 Praha 10  
 arch.jiriv@seznam.cz, 272 733 881

**MALÁ VELEŇ**  
 ÚZEMNÍ PLÁN

**B3** Vyhodnocení záborů ZPF 1:5 000  
 ODŮVODNĚNÍ 2/2010

PROJEKTANT: Ing. arch. J. Vit, Ateliér CON.TEC, 28. pluku 28, 100 00 Praha 10, tel./fax: 272 733 881  
 Spolupracovník: Mgr. Ing. arch. Zdeněk Černý, Ing. arch. Hana Černá