VELKÁ BUKOVINA

ÚZEMNÍ PLÁN

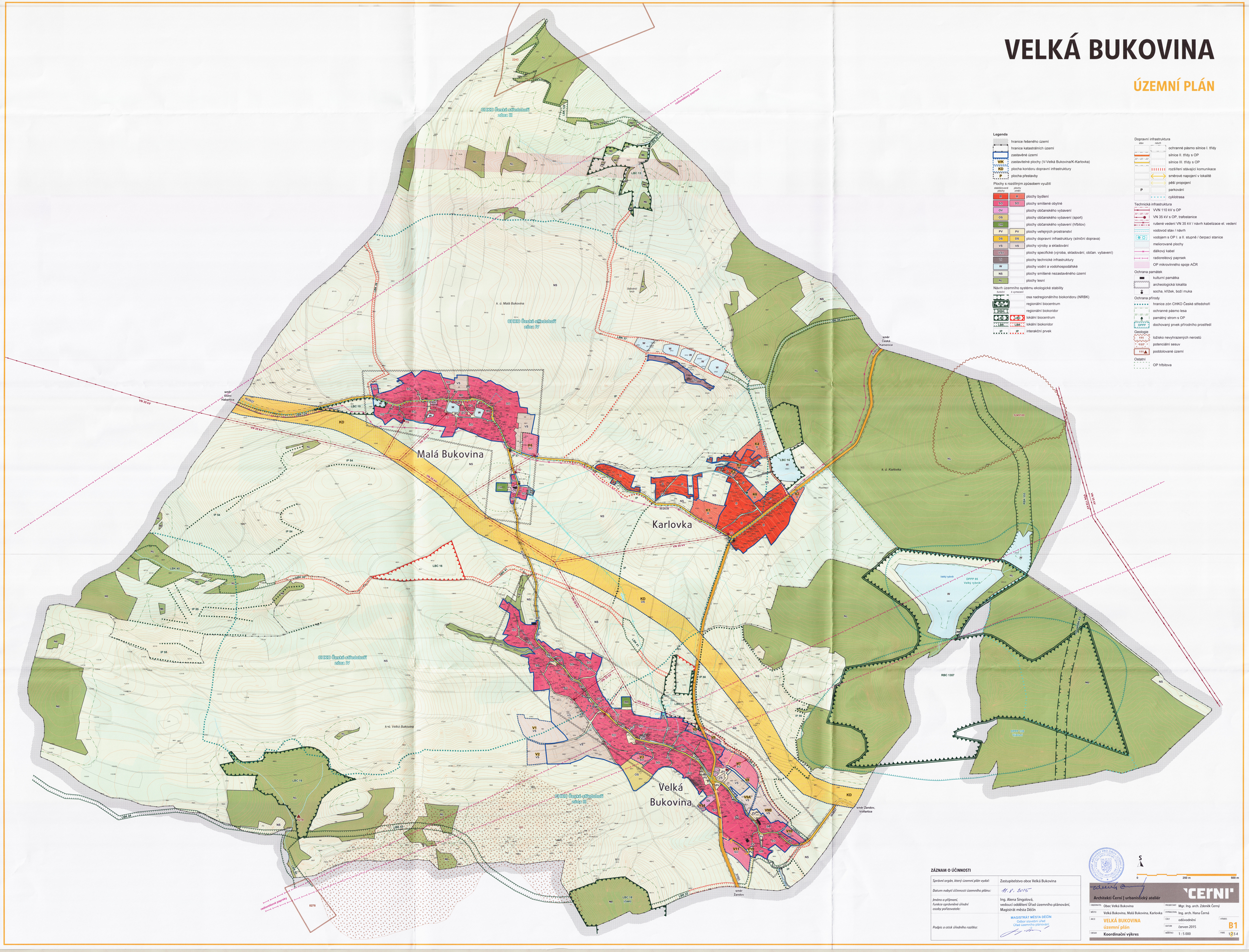

Legenda

- hranice řešeného území
- hranice katastrálních území
- zastavěné území
- VIK zastavitelné plochy (V-Velká Bukovina/K-Karlovka)
- KD plocha koridoru dopravní infrastruktury
- P plocha přestavby

Plochy s rozdílným způsobem využití

stabilizované plochy	plochy změn	
B	B	plochy bydlení
SO	SO	plochy smíšené obytné
OV		plochy občanského vybavení
OS		plochy občanského vybavení (sport)
OH		plochy občanského vybavení (hřbitov)
PV	PV	plochy veřejných prostranství
DS	DS	plochy dopravní infrastruktury (silniční doprava)
VS	VS	plochy výroby a skladování
VSO		plochy specifické (výroba, skladování, občan. vybavení)
TI		plochy technické infrastruktury
W		plochy vodní a vodohospodářské
NS		plochy smíšené nezastavěného území
NL		plochy lesní

Návrh územního systému ekologické stability

funkční	k vymezení	
		osa nadregionálního biokoridoru (NRBK)
		regionální biocentrum
RBK		regionální biokoridor
LBC	LBC	lokální biocentrum
LBK	LBK	lokální biokoridor
IP	IP	interakční prvek

Dopravní infrastruktura

stav	návrh	
		ochranné pásmo silnice I. třídy
		silnice II. třídy s OP
		silnice III. třídy s OP
		rozšíření stávající komunikace
		směrové napojení v lokalitě
		pěší propojení
P		parkování
		cyklotrasa

Technická infrastruktura

- VVN 110 kV s OP
- VN 35 kV s OP, trafostanice
- rušené vedení VN 35 kV / návrh kabelizace el. vedení
- vodovod stav / návrh
- vodojem s OP I. a II. stupně / čerpací stanice
- meliorované plochy
- dálkový kabel
- radiorelévový paprsek
- OP mikrovlnného spoje AČR

Ochrana památek

- kulturní památka
- archeologická lokalita
- socha, křížek, boží muka

Ochrana přírody

- hranice zón CHKO České středohoří
- ochranné pásmo lesa
- památný strom s OP
- DPPP dochovaný prvek přírodního prostředí

Geologie

- 111 ložisko nevyhrazených nerostů
- 111 potenciální sesuv
- 111 poddolované území

Ostatní

- OP hřbitova

ZÁZNAM O ÚČINNOSTI

Správní orgán, který územní plán vydal:	Zastupitelstvo obce Velká Bukovina
Datum nabytí účinnosti územního plánu:	11. 8. 2015
Jméno a příjmení, funkce oprávněné úřední osoby pořizovatele:	Ing. Alena Singolová, vedoucí oddělení Úřad územního plánování, Magistrát města Děčín
Podpis a otisk úředního razítka:	MAGISTRÁT MĚSTA DĚČÍN Odbor stavební úřad Úřad územního plánování

S

0 250 m 500 m

Architekti Černí | urbanistický ateliér

'CERNI'

OBEDNATEL	Obec Velká Bukovina	PROJEKTANT	Mgr. Ing. arch. Zdeněk Černý
MĚSTO	Velká Bukovina, Malá Bukovina, Karlovka	VYPRACOVAL	Ing. arch. Hana Černá
AKCE	VELKÁ BUKOVINA územní plán	ČÁST	odůvodnění
		DATUM	červen 2015
OBSAH	Koordinační výkres	MĚŘÍTKO	1 : 5 000

VÝKRES B1

PARE 1 2 3 4