VELKÁ BUKOVINA

ÚZEMNÍ PLÁN

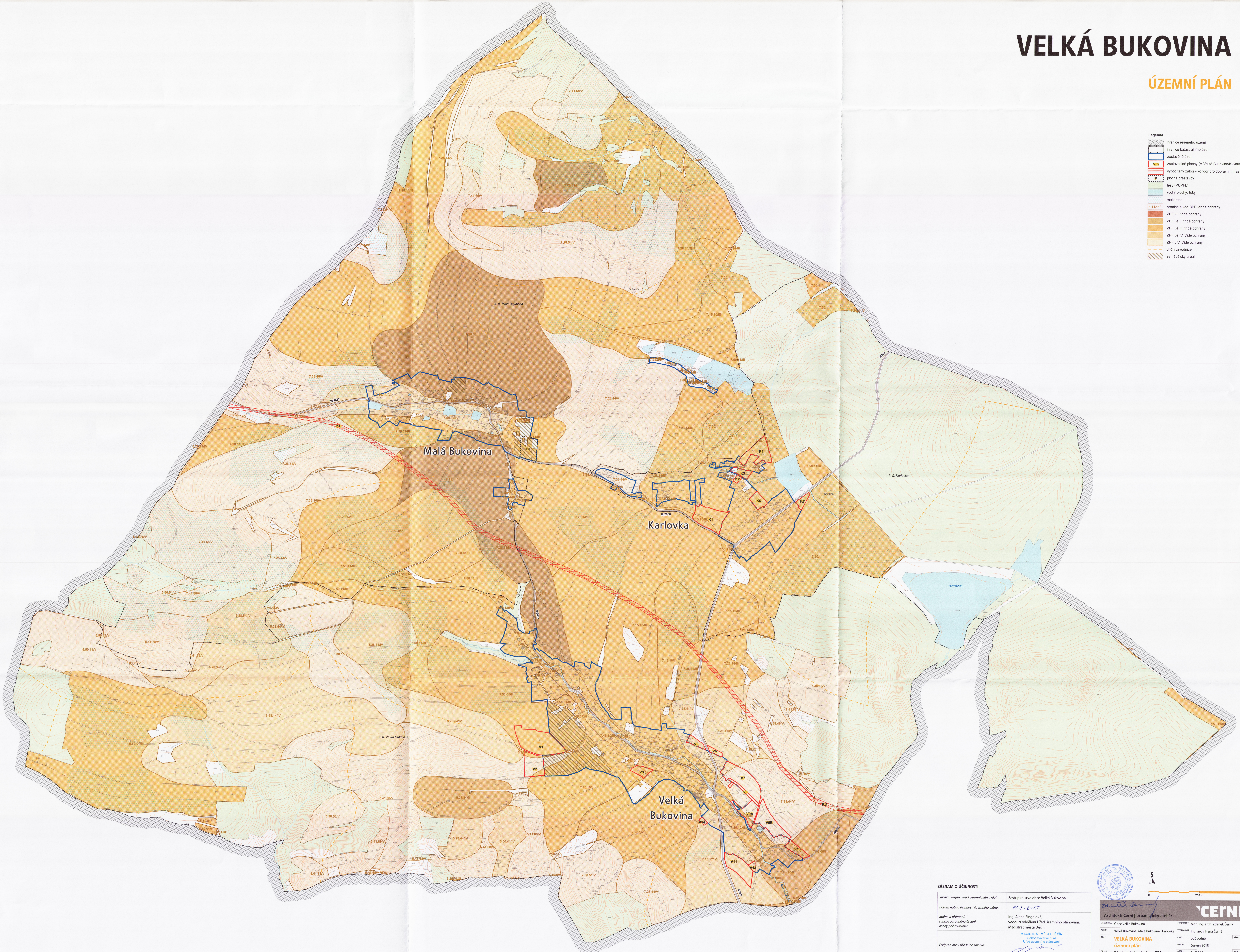

Malá Bukovina
Karlovka
Velká Bukovina
k. ú. Malá Bukovina
k. ú. Karlovka
k. ú. Velká Bukovina
Skřivánčí vrch
Rozmezí
Velký rybník
Bukovinský potok
III/2637
III/2638
II/263
KD
P1
K1
K2
K3
K4
K5
K7
V1
V2
V3
V5
V6
V7
V8
V9A
V9B
V10
V11
V13
V14
7.28.11/I
7.28.01/I
7.28.14/III
7.28.44/V
7.28.54/V
7.41.68/V
7.50.11/III
7.50.01/III
7.50.14/IV
7.15.10/III
7.46.10/III
7.44.10/II
7.43.00/II
7.38.46/V
7.38.16/V
7.77.69/V
5.28.14/IV
5.28.54/IV
5.50.01/III
5.41.78/V
5.50.14/V
5.38.56/V
5.41.68/V
5.28.11/II
S
0
250 m
500 m

Legenda

- ▨ hranice řešeného území
- hranice katastrálního území
- zastavěné území
- V/K zastavitelné plochy (V-Velká Bukovina/K-Karlovka)
- vypočítaný zábor - koridor pro dopravní infrastrukturu
- P plocha přestavby
- lesy (PUPFL)
- vodní plochy, toky
- meliorace
- 1.11.11/I hranice a kód BPEJ/třída ochrany
- ZPF v I. třídě ochrany
- ZPF ve II. třídě ochrany
- ZPF ve III. třídě ochrany
- ZPF ve IV. třídě ochrany
- ZPF v V. třídě ochrany
- dílčí rozvodnice
- ▨ zemědělský areál

ZÁZNAM O ÚČINNOSTI

Správní orgán, který územní plán vydal:	Zastupitelstvo obce Velká Bukovina
Datum nabytí účinnosti územního plánu:	11.8.2015
Jméno a příjmení, funkce oprávněné úřední osoby pořizovatele:	Ing. Alena Singolová, vedoucí oddělení Úřad územního plánování, Magistrát města Děčín
Podpis a otisk úředního razítka:	MAGISTRÁT MĚSTA DĚČÍN Odbor stavební úřad Úřad územního plánování -3-

ČKA 03 535

Architekti Černí | urbanistický ateliér ČERNÍ

OBJEDNATEL	Obec Velká Bukovina	PROJEKTANT	Mgr. Ing. arch. Zdeněk Černý
MÍSTO	Velká Bukovina, Malá Bukovina, Karlovka	VYPRACOVAL	Ing. arch. Hana Černá
AKCE	**VELKÁ BUKOVINA** **územní plán**	ČÁST	odůvodnění
		DATUM	červen 2015
OBSAH	**Předpokládaný zábor ZPF**	MĚŘÍTKO	1 : 5 000
VÝKRES	**B3**	PARE	1234